

**Informationen
zur
Zuchtwertschätzung
April 2024**

**Fachzentrum Rinderzucht
Traunstein**

Terminabgabe für genomische Proben Zeitplan 2024 (Stand: 09.11.2023)

Der Transport über den TGD ist ein kostenloser Service des TGD und kann nicht immer garantiert werden.

GS ZWS-Lauf	Abgabe TGD Traunstein Projektproben	GeneControl max. Eingang Projektproben <i>generell</i> 12:00 Uhr	Abgabe TGD Traunstein Routineproben	GeneControl max. Eingang Routineproben <i>generell</i> 12:00 Uhr	Ergebnisse genom.ZWS
2024 Jan.	30.11.	04.12.2023	12.12.	13.12.2023	09.01.2024
2024 Jan. light	20.12.	21.12.2023	03.01.	04.01.2024	23.01.2024
2024 Feb.	04.01.	08.01.2024	11.01.	15.01.2024	06.02.2024
2024 Feb. light	24.01.	25.01.2024	31.01.	01.02.2024	20.02.2024
2024 März	01.02.	05.02.2024	08.02.	12.02.2024	05.03.2024
2024 Mrz. light	15.02.	19.02.2024	28.02.	29.02.2024	19.03.2024
2024 April	22.02.	26.02.2024	29.02.	04.03.2024	03.04.2024
2024 Apr. light	14.03.	18.03.2024	21.03.	25.03.2024	16.04.2024
2024 Mai	04.04.	08.04.2024	11.04.	15.04.2024	07.05.2024
2024 Mai light	16.04.	17.04.2024	24.04.	25.04.2024	21.05.2024
2024 Juni	30.04.	02.05.2024	08.05.	13.05.2024	04.06.2024
2024 Juni light	16.05.	21.05.2024	27.05.	28.05.2024	18.06.2024
2024 Juli	29.05.	03.06.2024	06.06.	10.06.2024	02.07.2024
2024 Juli light	26.06.	27.06.2024	03.07.	04.07.2024	23.07.2024
2024 Aug.	04.07.	08.07.2024	11.07.	15.07.2024	13.08.2024
2024 Aug. light	24.07.	25.07.2024	31.07.	01.08.2024	20.08.2024
2024 Sept.	01.08.	05.08.2024	08.08.	12.08.2024	03.09.2024
2024 Sept. light	21.08.	22.08.2024	28.08.	29.08.2024	17.09.2024
2024 Okt.	29.08.	02.09.2024	05.09.	09.09.2024	01.10.2024
2024 Okt. light	17.09.	18.09.2024	24.09.	25.09.2024	15.10.2024
2024 Nov.	02.10.	07.10.2024	10.10.	14.10.2024	05.11.2024
2024 Nov. Light	15.10.	16.10.2024	29.10.	30.10.2024	19.11.2024
2024 Dez.	23.10.	24.10.2024	04.11.	05.11.2024	03.12.2024
2024 Dez. light	13.11.	14.11.2024	20.11.	21.11.2024	10.12.2024
2025 Jan.	02.12.	03.12.2024	10.12.	11.12.2024	08.01.2024
2025 Jan. light	17.12.	18.12.2024	30.12.	02.01.2025	21.01.2025

Wichtiger Hinweis: Bei einer frühzeitigen Einsendung von Proben (mind. 1 Woche vor Eingangstermin GeneControl) wird eine Verarbeitung der Probe zum Veröffentlichungstag mit sehr hoher Wahrscheinlichkeit gewährleistet. Aufgrund von überzähligen Proben kann es bei der Einsendung knapp vor dem genannten finalen Eingangstermin zu einer Übertragung auf den nächsten Kandidatenlauf kommen!



Rasse: Fleckvieh
Züchter: Brandl Georg, 84405 Dorfen/De
HB (DE): 866171
Linie: STREIK
Markttreuwitz: frei verfügbar

GS SPITNIK AT 65 3720 974 134/118/-65b-0,04-0,01	SEHRGUT	gGWZ 149
SUSI AT 24 1159 568	VARTA	
VALTRA P+S AT 79 2938 768	VOTARY P+S	
BW 002 DE 09 53759800 9/3 9903-3,36-3,13-643	VILLEROY	MW 125 FW 117 FIT 136

ZUCHTWERTE (03.04.2024) GJV
GGZW 149 (73)

MILCH
GGW -2, MW -3, FW -1, FIT +0
+1080 -0,08 +38 -0,06 +33
MW 125 (83) FW 117 (70)

Netzunahme: 116 (71)	Ausschlichtung: 111 (71)	Handelsklasse: 112 (69)
FLEISCH		
FITNESS	ÖZW 144 (80)	FIT 136 (78)
Nutzungsdauer: 127 (67)	Eutergesundheitswert: 115 (79)	Zellzahl: 113 (70)
Persistenz: 102 (74)	Fruchtbarkeitswert: 133 (67)	Mastitis: 114 (59)
Leistungssteigerung: 104 (69)	Klauengesundheitswert: 114 (79)	Frühe Fruchtbarkeitsstörungen: 122 (61)
Melkbarkelt: 97 (62)	Kalbeverlauf paternal: 107 (74)	Zysten: 107 (60)
	Melkverhalten: 101 (58)	Milchfieber: 119 (71)

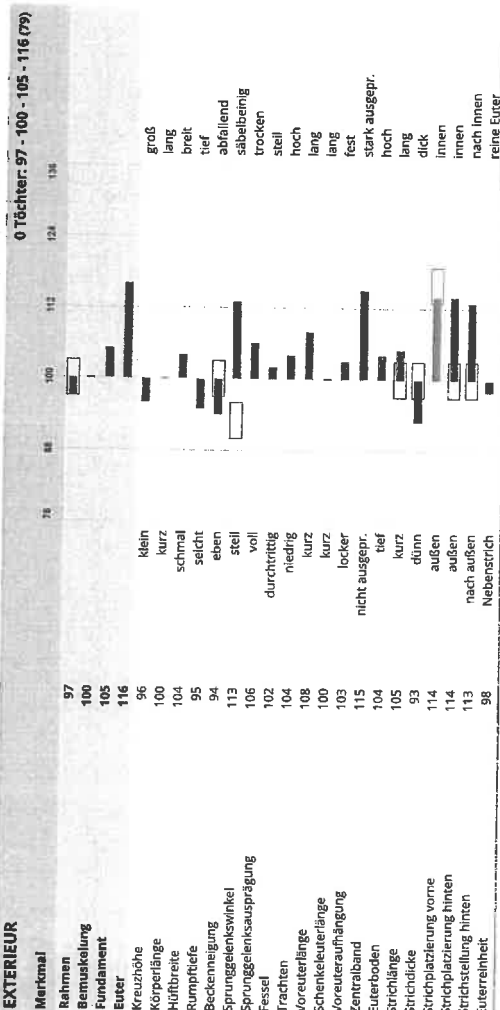

Frei von: ARF, BZF, DMF, FZF, PZF, TPF, ZLF
Gen. Besonderheiten: Beta-Kasein A2A2, Kappa-Kasein AA



Rasse: Fleckvieh
Züchter: Bürger Dieter Gbr, 91438 Bad-Windsheim/DE
HB (DE): 880492
Linie: HORROR
Greifenberg: eingeschränkt
CRV: eingeschränkt
Genostar: eingeschränkt
#4652

GS WUNDAWUZI AT 19 5370 174 142/121/1-905-0,06-0,05	WORLD CUP	gGWZ 145
LIA AT 25 0569 168	GS DER BESTE	
BRILLAT DE 09 5518093 1324/116/-74/-64-0,02	WOBLER	
1/1 11287-441-3,81-928	HERZSCHLAG	MW 125 FW 108 FIT 131

ZUCHTWERTE (03.04.2024) GJV
GGZW 145 (75)

MILCH
GGW -2, MW -1, FW -1, FIT -2
+1059 -0,12 +33 -0,01 +37
MW 125 (64) FW 108 (72)

Netzunahme: 109 (73)	Ausschlichtung: 111 (73)	Handelsklasse: 101 (70)
FLEISCH		
FITNESS	ÖZW 142 (81)	FIT 131 (80)
Nutzungsdauer: 125 (69)	Eutergesundheitswert: 129 (81)	Zellzahl: 126 (79)
Persistenz: 98 (76)	Fruchtbarkeitswert: 119 (69)	Mastitis: 121 (59)
Leistungssteigerung: 110 (72)	Klauengesundheitswert: 105 (60)	Frühe Fruchtbarkeitsstörungen: 108 (63)
Melkbarkelt: 104 (64)	Kalbeverlauf paternal: 102 (61)	Zysten: 117 (68)
	Melkverhalten: 104 (64)	Milchfieber: 111 (73)

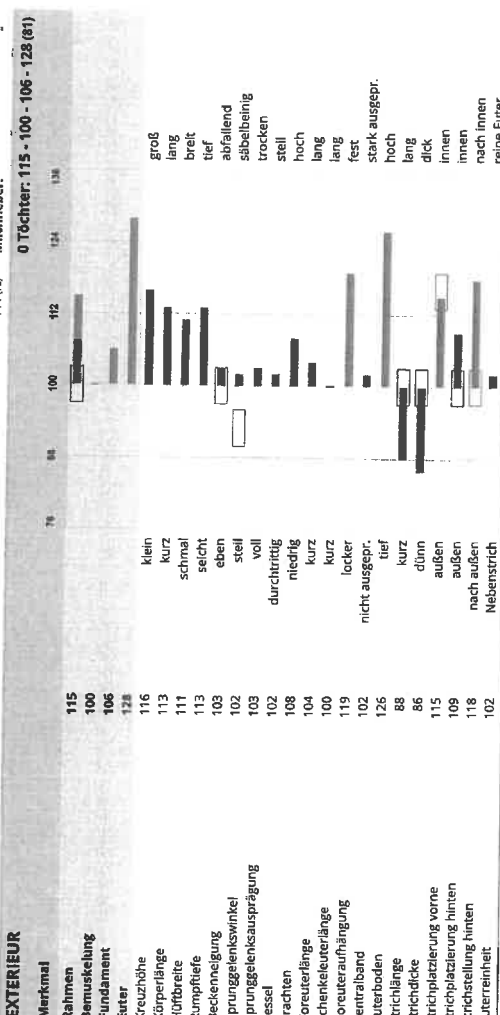

HUDORA
DE 09 57718845

Geb.: 26.12.2022



Rasse: Fleckvieh
Züchter: 871625
HB (DE): HUCH
Linie: frei verfügbar
CRV

GS HELLSTORM AT 57 1984 669 128/1154-859-0,12-0,12	HERZSCHLAG	ggZW 139
ZALLI AT 65 3590 368	GS DER BESTE	
VIRGINIA DE 09 5326833	VILLEROY	
ROSE DE 09 54215684 2/2 8994-4,45-3,62-701	WOBLER	
ZUCHTWERTE (03.04.2024)		
MILCH		
+1281 -0,15 +40 -0,05 +40		
ggZW 139 (74)		
MW 129 FW 108 FIT 118		
MW 129 (84)		

Nettozunahme: 99 (73)	Ausschlachtung: 111 (73)	Handelsklasse: 105 (71)	FW 108 (72)
FLEISCH			
Nettozunahme: 117 (72)	Ausschlachtung: 106 (72)	Handelsklasse: 101 (70)	FW 109 (71)
FITNESS			
Nutzungsduer: 111 (67)	Eutergesundheitswert: 110 (61)	Zeitzahl: 110 (76)	ÖZV 132 (81)
Persistenz: 101 (75)	Fruchtbarkeitswert: 112 (67)	Klauengesundheitswert: 100 (66)	Maastitis: 103 (64)
Leistungssteigerung: 110 (83)	Fruchtbarkeitswert: 113 (76)	Kalbverlauf paternal: 106 (73)	Frühe Fruchtstör. 106 (61)
	Leistungssteigerung: 99 (59)	Kalbverlauf maternal: 108 (66)	Zysten: 108 (66)
	Melkbarkeit: 118 (71)	Vitalitätswert: 118 (71)	Milchfieber: 118 (71)

EXTERIEUR

0 Töchter: 107 - 101 - 107 - 112 (80)

Markmal	107	112	124	134
Rahmen	107	112	124	134
Bemuskelung	107	112	124	134
Fundament	107	112	124	134
Euter	107	112	124	134
Kreuzhöhe	107	112	124	134
Körperlänge	105	112	124	134
Hüftbreite	107	112	124	134
Rumpftiefe	105	112	124	134
Beckenneigung	90	112	124	134
Sprungelenkwinkel	90	112	124	134
Sprungelenksausprägung	111	112	124	134
Fessel	109	112	124	134
Trachten	117	112	124	134
Voreuterlänge	102	112	124	134
Schenkelvorderlänge	102	112	124	134
Voreuteraufhängung	101	112	124	134
Zentralband	108	112	124	134
Euterboden	100	112	124	134
Strichlänge	98	112	124	134
Strichdicke	100	112	124	134
Strichplatzierung vorne	100	112	124	134
Strichplatzierung hinten	100	112	124	134
Strichstellung hinten	101	112	124	134
Euterreinheit	101	112	124	134

Frei von: ARF, BZF, DWF, F2F, F5F, TPf, ZLF
Gen. Besonderheiten: Beta-Kasein A1A2, Kappa-Kasein AA



DONUT
DE 09 57887016

Geb.: 19.08.2022



Rasse: Fleckvieh
Züchter: Schechner Lothar, 83104 Tuntenhausen/DE
HB (DE): 855614
Linie: DIRIGENT
CRV
frei verfügbar

GS DELUXE AT 10 4570 274 133/1254-768-0,13+0,03	GS DEFACIO AT 95 5002 538	ggZW 139
POLLY DE 09 55762576 124/1151-740-0,17+0,00	SANDRA AT 58 7544 938	
	WEBMASTER DE 09 53362858	
	PRINCES DE 09 53266352 1/1 9276-4,53-3,45-752	
ZUCHTWERTE (03.04.2024)		
GJV		
ggZW 139 (74)		
MW 128 FW 109 FIT 119		
MW 128 (84)		

Nettozunahme: 117 (72)	Ausschlachtung: 106 (72)	Handelsklasse: 101 (70)	MW 128 (84)
FLEISCH			
Nettozunahme: 117 (72)	Ausschlachtung: 106 (72)	Handelsklasse: 101 (70)	FW 109 (71)
FITNESS			
Nutzungsduer: 114 (68)	Eutergesundheitswert: 116 (61)	Zeitzahl: 112 (76)	ÖZV 136 (81)
Persistenz: 107 (75)	Fruchtbarkeitswert: 114 (68)	Klauengesundheitswert: 92 (67)	Maastitis: 116 (67)
Leistungssteigerung: 111 (72)	Fruchtbarkeitswert: 103 (69)	Kalbverlauf paternal: 104 (75)	Frühe Fruchtstör. 113 (63)
	Leistungssteigerung: 99 (58)	Kalbverlauf maternal: 99 (72)	Zysten: 102 (61)
	Melkbarkeit: 115 (63)	Melkverhalten: 115 (63)	Milchfieber: 115 (63)

EXTERIEUR

0 Töchter: 114 - 105 - 109 - 119 (80)

Markmal	114	112	124	134
Rahmen	114	112	124	134
Bemuskelung	105	112	124	134
Fundament	109	112	124	134
Euter	119	112	124	134
Kreuzhöhe	114	112	124	134
Körperlänge	114	112	124	134
Hüftbreite	116	112	124	134
Rumpftiefe	110	112	124	134
Beckenneigung	101	112	124	134
Sprungelenkwinkel	100	112	124	134
Sprungelenksausprägung	107	112	124	134
Fessel	105	112	124	134
Trachten	105	112	124	134
Voreuterlänge	100	112	124	134
Schenkelvorderlänge	92	112	124	134
Voreuteraufhängung	111	112	124	134
Zentralband	116	112	124	134
Euterboden	102	112	124	134
Strichlänge	114	112	124	134
Strichdicke	98	112	124	134
Strichplatzierung vorne	110	112	124	134
Strichplatzierung hinten	115	112	124	134
Strichstellung hinten	113	112	124	134
Euterreinheit	102	112	124	134

Frei von: ARF, BZF, DWF, F2F, F5F, TPf, ZLF
Gen. Besonderheiten: Beta-Kasein A1A2, Kappa-Kasein BB



GS DUPLEX

AT 19 1959 389 Geb: 22.03.2023



ab Mai

Rasse: Fleckvieh
Züchter: Wilfinger Roman, 8230 Grainbach
Linie: DIRIGENT

Voraussichtlich ab 18.04.2024 #4672



GS DELUXE AT 10 4570 274 133/1254-768+0,13+0,03	GS DER BESTE	GGZW 145
KLARA AT 95 8465 969 124/1194-986-0,22-0,06 2/2,11446-9,3963-09-852 1,11720-3,68-3,57-888	HERZSCHLAG WABAN GS WIBERG	MW 133 FW 118 FIT 114
ZUCHTWERTE (03.04.2024)		GGZW 145 (75)
MILCH		MW 133 (84)
+1476 -0,14 +48 -0,07 +45		FW 118 (71)

Netzunahme: 130 (72)	Ausschlachtung: 113 (72)	Handelsklasse: 105 (70)	FW 118 (71)
FLEISCH			
FITNESS			
Nutzungsdauer: 115 (69)	Eutergesundheitswert: 112 (81)	Handelsklasse: 105 (70)	FW 118 (71)
Persistenz: 109 (73)	Fruchtbarkeitswert: 105 (69)	ÖZV 137 (81)	FIT 114 (80)
Leistungssteigerung: 110 (73)	Kalbverlauf paternal: 97 (81)	Zellzahl: 108 (76)	Mastitis: 114 (59)
Melkbarkeit: 110 (68)	Melkverhalten: 99 (60)	Klaugesundheitswert: 97 (68)	Frühe Fruchtstör.: 99 (63)
		Kalbverlauf maternal: 106 (76)	Zysten: 105 (63)
		Vitalitätswert: 95 (72)	Milchfieber: 105 (63)

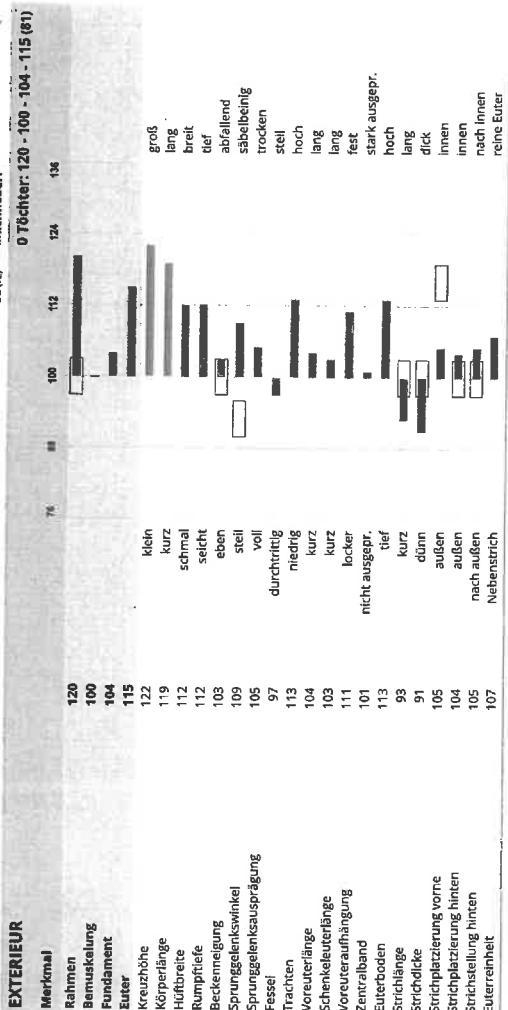

Frel von: ARF, BZF, DMF, FZF, F5F, TPF, ZLF
Gen. Besonderheiten: Beta-Kasein A2A2, Kappa-Kasein AB

ZUCHTWERT
AUSTRIA



SUMATRA Pp*

DE 09 58091802 Geb: 08.12.2022



Rasse: Fleckvieh
Züchter: Jellbauer Reinhard, 94051 Hauzenberg/De
HB (DE): 607028
Linie: STREIK

CRV eingeschränkt
Genostar eingeschränkt #4647



GS SPUTNIK AT 65 3720 374 134/1184-630+0,04+0,01	SEHRGUT	GGZW 142
SANTIANA Pp* DE 09 5561778 130/1151/475-0,05+0,03 1/1,10376-4,07-3,68-804	VARTA VOTARY P*5 MAINSTREAM Pp*	MW 124 FW 110 FIT 128
ZUCHTWERTE (03.04.2024)		GGZW 142 (74)
MILCH		MW 124 (83)
+609 +0,18 +42 +0,07 +27		FW 110 (71)

Netzunahme: 107 (72)	Ausschlachtung: 112 (72)	Handelsklasse: 102 (70)	FW 110 (71)
FLEISCH			
FITNESS			
Nutzungsdauer: 124 (67)	Eutergesundheitswert: 117 (80)	Handelsklasse: 102 (70)	FW 110 (71)
Persistenz: 98 (75)	Fruchtbarkeitswert: 123 (67)	ÖZV 138 (80)	FIT 128 (78)
Leistungssteigerung: 106 (70)	Kalbverlauf paternal: 112 (81)	Zellzahl: 112 (75)	Mastitis: 118 (66)
Melkbarkeit: 108 (83)	Melkverhalten: 104 (57)	Klaugesundheitswert: 98 (67)	Frühe Fruchtstör.: 111 (66)
		Kalbverlauf maternal: 107 (74)	Zysten: 113 (61)
		Vitalitätswert: 111 (71)	Milchfieber: 111 (71)

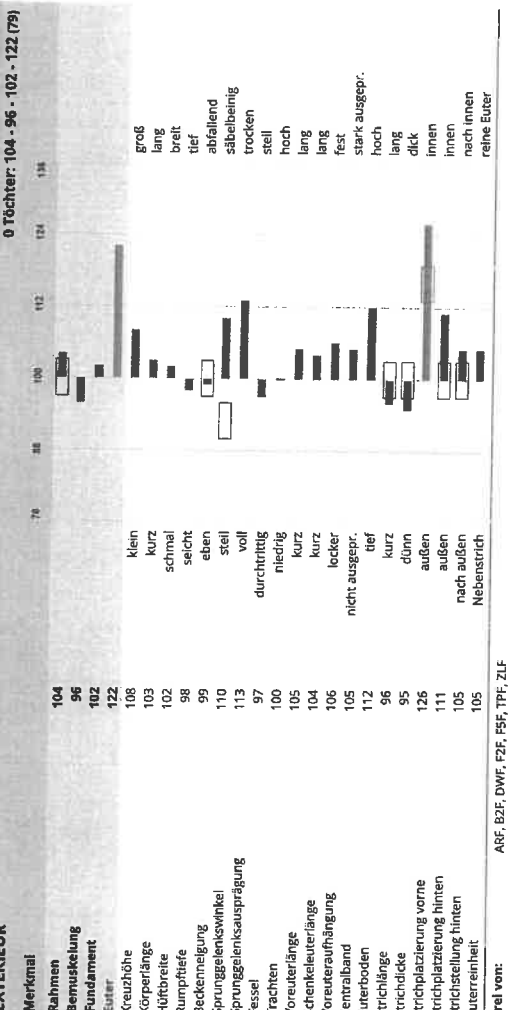

Frel von: ARF, BZF, DMF, FZF, F5F, TPF, ZLF
Gen. Besonderheiten: Beta-Kasein A2A2, Kappa-Kasein AA, Pp*

ZUCHTWERT
AUSTRIA



SPACE Pp*

DE 09 57718830

Geb.: 22.11.2022

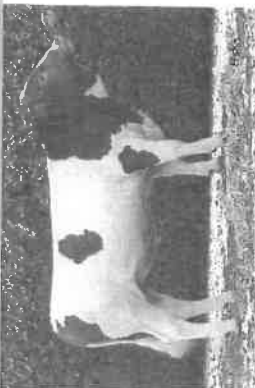

Rasse: Fleckvieh
 Züchter: Berger Konrad, 83355 Grabenstaett/De
 HB (DE): 855684
 Linie: STREIK

CRV eingeschränkt
 Greifensberg nicht verfügbar
 Genostar eingeschränkt #4650

GS SPUTNIK AT 65.3730.974 134718A*650*0,04*0,01		SEHRGUT
SUSI AT 24.1159.568		VARTA
GS VERISMA Pp* DE 09.55765903 131119A*710*0,02*0,00		VESPASIAN PpS
FLOH AT 16.9093.822 +5/5.7746-3.90-3.39-552		DAX

ZUCHTWERTE (03.04.2024) **gGWZ 141**
 GZW -1, MW -1, FW +0, FIT -1

MILCH +828 +0,04 +39 +0,02 +31 **MW 124 (84)**
FW 103 (71)

FLEISCH Nettzunahme: 105 (79) Ausschlichtung: 105 (72) Handelsklasse: 98 (70)
FITNESS Nutzungsdauer: 122 (68) Eutergesundheitswert: 111 (80) Mastitis: 110 (79) Zellzahl: 109 (66) **FIT 129 (79)**
 Persistenz: 101 (79) Fruchtbarkeitswert: 125 (68) Klauengesundheitswert: 105 (67) Frühe Fruchtstörungen: 105 (67)
 Leistungssteigerung: 103 (71) Kalbverlauf paternal: 122 (80) Kalbverlauf maternal: 110 (79) System: 110 (61) Milchfieber: 110 (61)
 Melkbarkeit: 106 (82) Melkverhalten: 94 (58) Vitalitätswert: 121 (72)

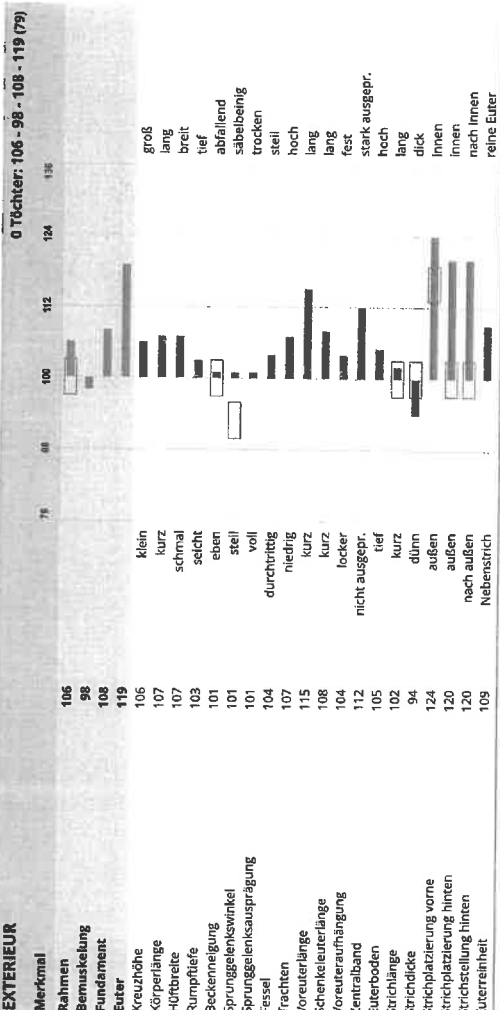

Frei von: ARE, B2F, DWF, F2F, FSF, TPF, ZLF
 Gen. Besonderheiten: Beta-Kasein A1A2, Kappa-Kasein AA, Pp*

ZUCHTWERT
AUSTRIA



SUZUKA P+S

DE 09 58516386

Geb.: 31.01.2023



Rasse: Fleckvieh, 6,2% Red Holstein
 Züchter:
 HB (DE): 861681
 Linie: STREIK

Greifensberg voraussichtlich ab 02.04.2024

GS SPUTNIK AT 65.3730.974 134718A*650*0,04*0,01		SEHRGUT
SUSI AT 24.1159.568		VARTA
WISH Pp* DE 09.50580874 1217111*524*0,15*0,04		WISCHER PpS
HANELOR DE 09.50142424 4.10534*31*3,59*840		HUTERA

ZUCHTWERTE (03.04.2024) **gGWZ 140**
 GZW -1, MW -1, FW +0, FIT -1

MILCH +1006 -0,22 +22 -0,01 +35 **MW 121 (84)**
FW 122 (70)

FLEISCH Nettzunahme: 115 (71) Ausschlichtung: 121 (71) Handelsklasse: 113 (70)
FITNESS Nutzungsdauer: 119 (68) Eutergesundheitswert: 104 (80) Mastitis: 101 (79) Zellzahl: 108 (67) **FIT 121 (79)**
 Persistenz: 104 (79) Fruchtbarkeitswert: 116 (68) Klauengesundheitswert: 103 (66) Frühe Fruchtstörungen: 111 (62)
 Leistungssteigerung: 107 (73) Kalbverlauf paternal: 101 (81) Kalbverlauf maternal: 109 (75) System: 109 (62)
 Melkbarkeit: 109 (82) Melkverhalten: 98 (58) Vitalitätswert: 116 (71)

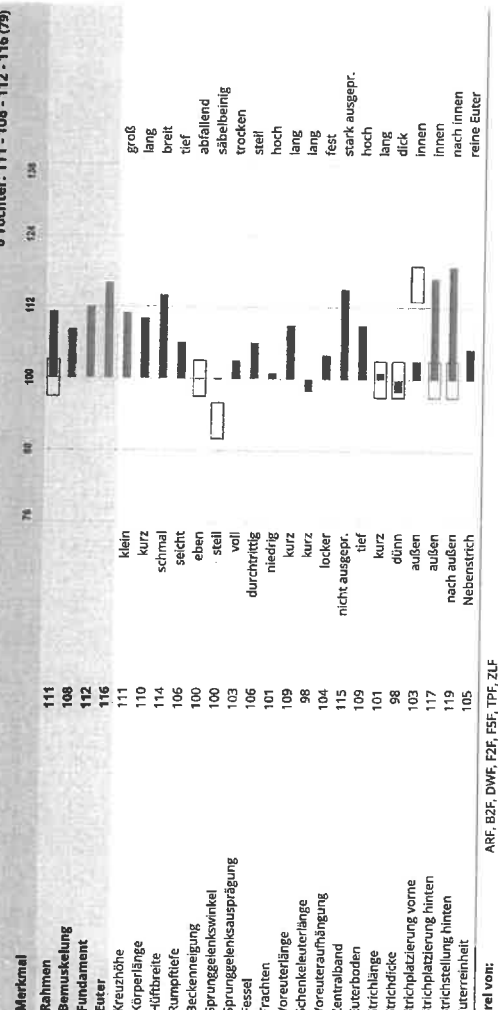

Frei von: ARE, B2F, DWF, F2F, FSF, TPF, ZLF
 Gen. Besonderheiten: Beta-Kasein A1A2, Kappa-Kasein AB, P+S

ZUCHTWERT
AUSTRIA



SPUMANTE Pp*

DE 09 57689147 Geb.: 22.10.2022

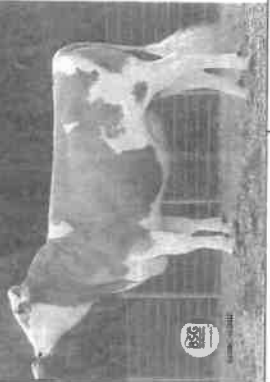

Rasse: Fleckvieh
 Züchter: Lohner Andreas, 84405 Dorfer/De
 HB (DE): 866175
 Linie: STREIK
 Greifenberg
 frei verfügbar

G5 SPITNIK, AT 65.3720 974 134118+63b-0304-001	SPARTACUS, AT 80.4610 768 SUSI, AT 24.1159 568	SEHRGUT VARTA	gGGZW 139
1331 Pp* DE 09 55815787 130114+914-0224-013	G5 MYSTERIUM Pp* AT 99.3294 838 ARABELL Pp* DE 09 53803450 413 9639-3,76-3,36-687	MANOLO Pp* VOTARY Pp*	MW 125 FW 103 FIT 123 gGGZW 139 (73)

ZUCHTWERTE (03.04.2024) GJV

GGZW +1, MW -1, FW +1, RT +1

MILCH +891 +0,03 +40 +0,00 +32 MW 125 (83) FW 103 (70)

FLEISCH Nettzunahme: 111 (71) Ausschächtung: 97 (72) Handelsklasse: 103 (70)

FITNESS Nutzungsdauer: 125 (67) Eutergesundheitswert: 109 (80) Mastfz: 111 (66) FIT 123 (78)

Persistenz: 102 (79) Fruchtbarkeitswert: 112 (67) Frühe Fruchtstör: 110 (66)

Leistungssteigerung: 109 (70) Kalbeverlauf paternal: 117 (75) System: 105 (61)

Melkbarkeit: 108 (62) Melkverhalten: 106 (58) Vitalitätswert: 117 (71)

EXTERIEUR 0 Töchter: 112 - 110 - 107 - 121 (79)

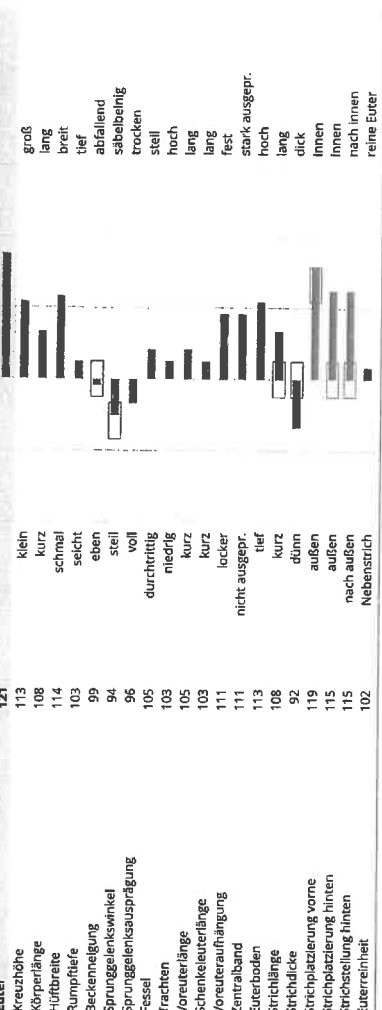

Frei von: ARF, B2F, DWF, F2F, FSF, TPF, ZLF
 Gen. Besonderheiten: Beta-Kasein A2A2, Kappa-Kasein AA, P+S

ZUCHTWERT AUSTRIA



GS SANDERS Pp*

AT 75 4485 488 Geb.: 12.02.2023



Rasse: Fleckvieh
 Züchter: Fürst Verena und Michael, 4291 Lasberg
 HB (DE): 607056
 Linie: STREIK
 Genostar
 CRV
 frei verfügbar
 voraussichtlich ab 24.03.2024

#4669

SENATOR, DE 09 55667574 1351123+781-02+0,06	SISIPIPHUS, DE 05 66433378 ALMA, DE 09 50507876	SYMPOSIUM MANIGO	gGGZW 141
TERRI Pp* AT 70.3290 174 1321124+691+007-0,04	WAALKES Pp* AT 81 8534 568 TERRA Pp* AT 26 1220 268 574 8766-5,02-3,90-782	WABAN VESPASIAN P+S	MW 131 FW 99 FIT 125 gGGZW 141 (74)

ZUCHTWERTE (03.04.2024) GJV

GGZW +1089 +0,03 +48 +0,01 +39

FLEISCH Nettzunahme: 95 (72) Ausschächtung: 101 (72) Handelsklasse: 98 (70)

FITNESS Nutzungsdauer: 119 (68) Eutergesundheitswert: 130 (81) Mastfz: 115 (67) FIT 125 (79)

Persistenz: 98 (75) Fruchtbarkeitswert: 110 (66) Frühe Fruchtstör: 108 (63)

Leistungssteigerung: 103 (72) Kalbeverlauf paternal: 112 (80) System: 100 (62)

Melkbarkeit: 110 (83) Melkverhalten: 99 (60) Vitalitätswert: 110 (72)

EXTERIEUR 0 Töchter: 103 - 102 - 110 - 110 (81)

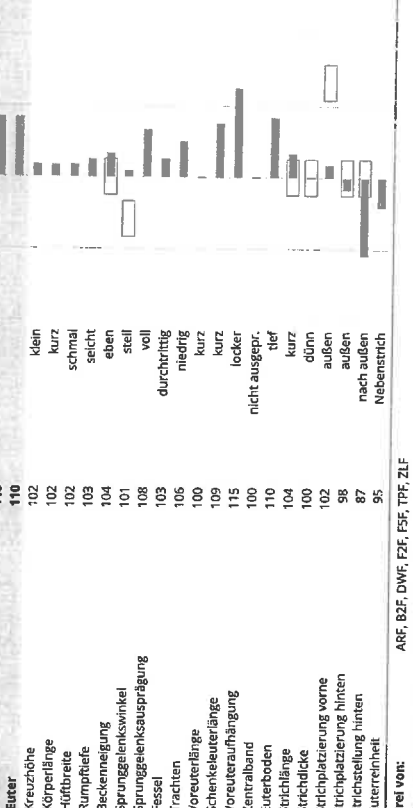

Frei von: ARF, B2F, DWF, F2F, FSF, TPF, ZLF
 Gen. Besonderheiten: Beta-Kasein A2A2, Kappa-Kasein AB, Pp*, F4C

ZUCHTWERT AUSTRIA



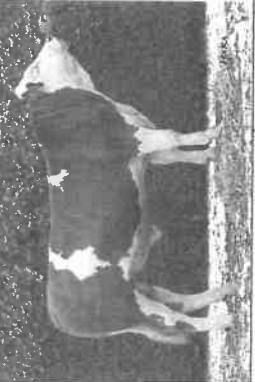

Rasse: Fleckvieh
Züchter: Schechner Lothar, 83104 Tuttenhausen/DE
HB (DE): 855650
Linie: RENNER
CRV: eingeschränkt
Genostar: eingeschränkt
Genostar: eingeschränkt
#4649

IQ Pp* DE 09 55647392 12517184-817-0,07-0,07	IRREGIT Pp* DE 09 50075810	gGGZW 139
EPOCHE DE 09 52472696	HARIBO	
PERRY DE 09 55762589 129173041252-0,274-0,11	GS MYDARLING AT 44 7105 768	MW 122 FW 115 FIT 121 gGGZW 139 (75)
PRINCES DE 09 53268552 111 9376-4,53-3,49-752	GS EQUADOR	

ZUCHTWERTE (03.04.2024) GJV
GGW -2, MW -1, FW +0, FIT -1

MILCH +1053 -0,13 +32 -0,07 +31 MW 122 (84) FW 115 (74)

FLEISCH Nettozunahme: 108 (79) Ausschlichtung: 117 (79) Handelsklasse: 107 (79)

FITNESS Nutzungsdauer: 123 (89) Eutergesundheitswert: 121 (80) Mastfälls: 115 (79) Maschfälls: 119 (81)
Persistenz: 100 (79) Fruchtbarkeitswert: 108 (88) Klauengesundheitswert: 97 (89) Frühe Fruchtstör.ungen: 107 (82)
Leistungssteigerung: 109 (77) Kalbeverlauf paternal: 107 (80) Kalbeverlauf maternal: 106 (79) Zysten: 98 (89)
Melkbarkeit: 119 (84) Melkverhalten: 99 (59) Vitalitätswert: 102 (72) Milchfieber: 98 (89)

EXTERIEUR 0 Töchter: 106 - 108 - 103 - 123 (80)

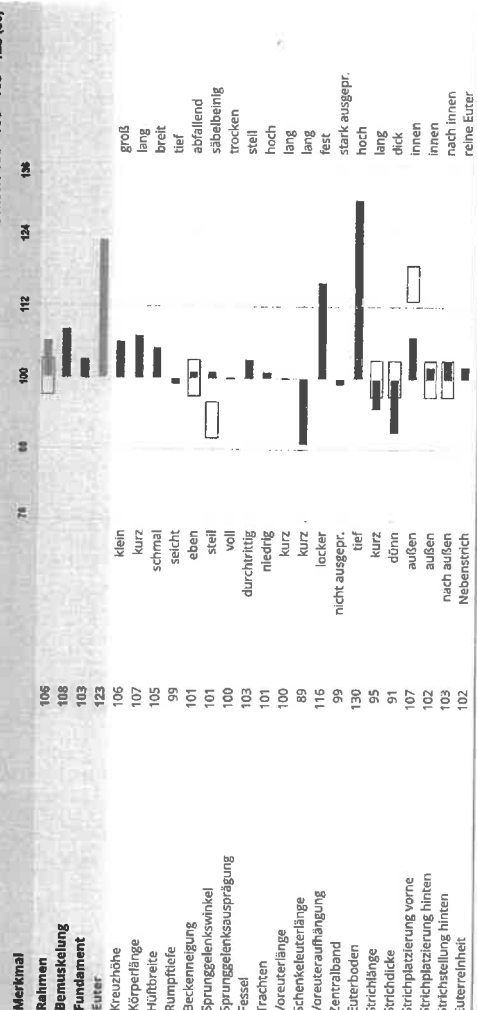

Frei von: ABE, B2F, DMF, F2F, FSF, TPF, ZLF
Gen. Besonderheiten: Beta-Kasein A2A2, Kappa-Kasein AB, Pp*



Rasse: Fleckvieh
Züchter: -
HB (DE): 871630
Linie: HODSCHA
CRV: eingeschränkt

JEDI DE 09 56065917 1341707-902-0,12-0,02	GS JEDERMANN AT 56 5704 388	gGGZW 138
BARONIN Pp* DE 09 56583457 13117271795+0,04+0,12	GOLDA DE 09 52479454	
	MERCEDES Pp* AT 42 2587 868	MW 122 FW 103 FIT 127 gGGZW 138 (74)
	BRIANA DE 09 54051523 22 8984-4,65-4,10-787	

ZUCHTWERTE (03.04.2024) GJV
+656 +0,01 +29 +0,09 +32

MILCH Nettozunahme: 107 (71) Ausschlichtung: 109 (71) Handelsklasse: 93 (69)

FLEISCH Nettozunahme: 107 (71) Ausschlichtung: 109 (71) Handelsklasse: 93 (69)

FITNESS Nutzungsdauer: 126 (87) Eutergesundheitswert: 122 (81) Mastfälls: 116 (76) Maschfälls: 124 (85)
Persistenz: 105 (79) Fruchtbarkeitswert: 111 (87) Klauengesundheitswert: 118 (86) Frühe Fruchtstör.ungen: 106 (6)
Leistungssteigerung: 103 (71) Kalbeverlauf paternal: 116 (79) Kalbeverlauf maternal: 104 (72) Zysten: 105 (86)
Melkbarkeit: 104 (83) Melkverhalten: 99 (59) Vitalitätswert: 112 (79) Milchfieber: 112 (79)

EXTERIEUR 0 Töchter: 106 - 94 - 118 - 119 (80)

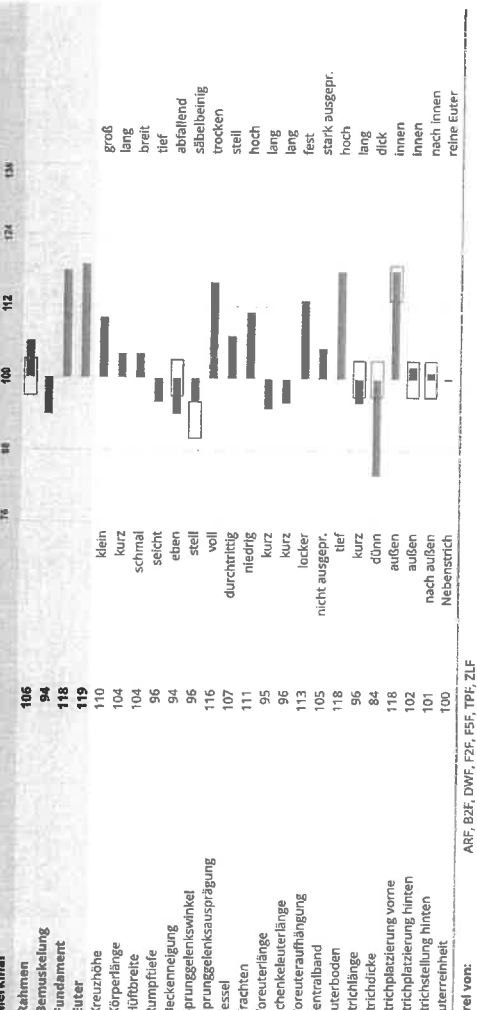

Frei von: ABE, B2F, DMF, F2F, FSF, TPF, ZLF
Gen. Besonderheiten: Beta-Kasein A2A2, Kappa-Kasein AA, Pp*



MERGUR P*^S

DE 09 589220399 Geb.: 08.11.2022

BG + CRV



Rasse: Fleckvieh
 Züchter: Koeschlein Gbr, 91747 Westheim/DE
 HB (DE): 855686
 Linie: MORELLO

RiverGen frei verfügbar

MERCEDES Pp* AT 42 2587 868 128/123/975-0,02-0,06	MINOR	gGZW 139
MARIE Pp* DE 09 53453985	VOTARY P*^S	
HERAKLES P*^S DE 09 53516069	HERZKOENIG	
INDIRA DE 09 53818395 2/1 3774-4,75-3,77-832	VADUZ	

ZUCHTWERTE (03.04.2024) **gGZW 139 (73)**

GW +0, MW +0, FW -1, FIT +0

MILCH +1085 -0,10 +36 -0,03 +36 **MW 126 (83)**

FW 113 (70)

FLEISCH Nettouznahme: 113 (70) Ausschlichtung: 112 (71) Handelsklasse: 108 (69)

FITNESS Nutzungsdauer: 109 (67) Eutergesundheitswert: 112 (80) Mastitis: 110 (79)

Persistenz: 102 (75) Fruchtbarkeitswert: 120 (67) Frühe Fruchtstörungen: 108 (65)

Leistungssteigerung: 106 (70) Kalbeverlauf maternal: 101 (78) Zysten: 109 (73)

Milkbarkheit: 112 (62) Melkverhalten: 100 (89) Vitalitätswert: 104 (71) Milchfehler: 102 (68)

EXTERIEUR 0 Töchter: 105 - 99 - 113 - 114 (80)

Merkmal	105	99	113	114	104	106	108	110	112	114	116
Rahmen	105	99	113	114	104	106	108	110	112	114	116
Bemuskelung	99	113	114	104	106	108	110	112	114	116	118
Fundament	113	114	104	106	108	110	112	114	116	118	120
Euter	104	106	108	110	112	114	116	118	120	122	124
Kreuzhöhe	klein	klein	klein	klein	klein	klein	klein	klein	klein	klein	klein
Körperlänge	kurz	kurz	kurz	kurz	kurz	kurz	kurz	kurz	kurz	kurz	kurz
Hüftbreite	schmal	schmal	schmal	schmal	schmal	schmal	schmal	schmal	schmal	schmal	schmal
Rumpftiefe	schmal	schmal	schmal	schmal	schmal	schmal	schmal	schmal	schmal	schmal	schmal
Beckenneigung	eben	eben	eben	eben	eben	eben	eben	eben	eben	eben	eben
Sprungelenkwinkel	stell	stell	stell	stell	stell	stell	stell	stell	stell	stell	stell
Sprungelenksausprägung	voll	voll	voll	voll	voll	voll	voll	voll	voll	voll	voll
Fessel	durchtrifftig	durchtrifftig	durchtrifftig	durchtrifftig	durchtrifftig	durchtrifftig	durchtrifftig	durchtrifftig	durchtrifftig	durchtrifftig	durchtrifftig
Trachten	niedrig	niedrig	niedrig	niedrig	niedrig	niedrig	niedrig	niedrig	niedrig	niedrig	niedrig
Voreuterlänge	kurz	kurz	kurz	kurz	kurz	kurz	kurz	kurz	kurz	kurz	kurz
Schenkelvenerlänge	kurz	kurz	kurz	kurz	kurz	kurz	kurz	kurz	kurz	kurz	kurz
Voreuteraufhängung	locker	locker	locker	locker	locker	locker	locker	locker	locker	locker	locker
Zentralband	fest	fest	fest	fest	fest	fest	fest	fest	fest	fest	fest
Euterboden	stark ausgepr.	stark ausgepr.	stark ausgepr.	stark ausgepr.	stark ausgepr.	stark ausgepr.	stark ausgepr.	stark ausgepr.	stark ausgepr.	stark ausgepr.	stark ausgepr.
Strichlänge	tief	tief	tief	tief	tief	tief	tief	tief	tief	tief	tief
Strichdicke	kurz	kurz	kurz	kurz	kurz	kurz	kurz	kurz	kurz	kurz	kurz
Strichplazierung vorne	dünn	dünn	dünn	dünn	dünn	dünn	dünn	dünn	dünn	dünn	dünn
Strichplazierung hinten	außen	außen	außen	außen	außen	außen	außen	außen	außen	außen	außen
Strichstellung hinten	nach außen	nach außen	nach außen	nach außen	nach außen	nach außen	nach außen	nach außen	nach außen	nach außen	nach innen
Euterreihheit	Nebenstrich	Nebenstrich	Nebenstrich	Nebenstrich	Nebenstrich	Nebenstrich	Nebenstrich	Nebenstrich	Nebenstrich	Nebenstrich	reine Euter

Frei von: ARF, B2F, DMF, F2F, FSF, TPF, ZLF

Gen. Besonderheiten: Beta-Kasein A2A2, Kappa-Kasein BB, P*^S

ZUCHTWERT AUSTRIA



GS MYFUERST PP*

AT 75 4198 388 Geb.: 06.11.2022



Rasse: Fleckvieh
 Züchter: Fürst Verena und Michael, 4291 Lasberg
 HB (DE): 607043
 Linie: MORELLO

Genostar CRV eingeschränkt

MERCEDES Pp* AT 42 2587 868 128/123/975-0,02-0,06	MINOR	gGZW 138
ARNIKA AT 26 7360 838	HERZSCHLAG	
VERDEN P*^S DE 09 57265087	VERMEER	
TAUBE Pp* AT 44 3519 229 +3/1 11528-4,07-3,50-674	MAHANGO P*^S	

ZUCHTWERTE (03.04.2024) **gGZW 138 (74)**

GW +1, MW +1, FW +1, FIT +0

MILCH +1525 -0,27 +37 -0,17 +37 **MW 127 (84)**

FW 105 (71)

FLEISCH Nettouznahme: 105 (72) Ausschlichtung: 103 (72) Handelsklasse: 104 (69)

FITNESS Eutergesundheitswert: 107 (81) Mastitis: 108 (76)

Persistenz: 103 (76) Fruchtbarkeitswert: 116 (67) Frühe Fruchtstörungen: 101 (65)

Leistungssteigerung: 97 (73) Kalbeverlauf maternal: 101 (81) Zysten: 104 (74)

Milkbarkheit: 127 (83) Melkverhalten: 95 (69) Vitalitätswert: 108 (72) Milchfehler: 96 (61)

EXTERIEUR 0 Töchter: 107 - 95 - 106 - 110 (80)

Merkmal	107	95	106	110	108	109	107	108	109	110	111	112	113	114	115	116	117	118	119	120
Rahmen	107	95	106	110	108	109	107	108	109	110	111	112	113	114	115	116	117	118	119	120
Bemuskelung	95	106	110	108	109	107	108	109	110	111	112	113	114	115	116	117	118	119	120	121
Fundament	106	110	108	109	107	108	109	110	111	112	113	114	115	116	117	118	119	120	121	122
Euter	110	108	109	107	108	109	110	111	112	113	114	115	116	117	118	119	120	121	122	123
Kreuzhöhe	klein	klein	klein	klein	klein	klein	klein	klein	klein	klein	klein	klein	klein	klein	klein	klein	klein	klein	klein	klein
Körperlänge	kurz	kurz	kurz	kurz	kurz	kurz	kurz	kurz	kurz	kurz	kurz	kurz	kurz	kurz	kurz	kurz	kurz	kurz	kurz	kurz
Hüftbreite	schmal	schmal	schmal	schmal	schmal	schmal	schmal	schmal	schmal	schmal	schmal	schmal	schmal	schmal	schmal	schmal	schmal	schmal	schmal	schmal
Rumpftiefe	schmal	schmal	schmal	schmal	schmal	schmal	schmal	schmal	schmal	schmal	schmal	schmal	schmal	schmal	schmal	schmal	schmal	schmal	schmal	schmal
Beckenneigung	eben	eben	eben	eben	eben	eben	eben	eben	eben	eben	eben	eben	eben	eben	eben	eben	eben	eben	eben	eben
Sprungelenkwinkel	stell	stell	stell	stell	stell	stell	stell	stell	stell	stell	stell	stell	stell	stell	stell	stell	stell	stell	stell	stell
Sprungelenksausprägung	voll	voll	voll	voll	voll	voll	voll	voll	voll	voll	voll	voll	voll	voll	voll	voll	voll	voll	voll	voll
Fessel	durchtrifftig	durchtrifftig	durchtrifftig	durchtrifftig	durchtrifftig	durchtrifftig	durchtrifftig	durchtrifftig	durchtrifftig	durchtrifftig	durchtrifftig	durchtrifftig	durchtrifftig	durchtrifftig	durchtrifftig	durchtrifftig	durchtrifftig	durchtrifftig	durchtrifftig	durchtrifftig
Trachten	niedrig	niedrig	niedrig	niedrig	niedrig	niedrig	niedrig	niedrig	niedrig	niedrig	niedrig	niedrig	niedrig	niedrig	niedrig	niedrig	niedrig	niedrig	niedrig	niedrig
Voreuterlänge	kurz	kurz	kurz	kurz	kurz	kurz	kurz	kurz	kurz	kurz	kurz	kurz	kurz	kurz	kurz	kurz	kurz	kurz	kurz	kurz
Schenkelvenerlänge	kurz	kurz	kurz	kurz	kurz	kurz	kurz	kurz	kurz	kurz	kurz	kurz	kurz	kurz	kurz	kurz	kurz	kurz	kurz	kurz
Voreuteraufhängung	locker	locker	locker	locker	locker	locker	locker	locker	locker	locker	locker	locker	locker	locker	locker	locker	locker	locker	locker	locker
Zentralband	fest	fest	fest	fest	fest	fest	fest	fest	fest	fest	fest	fest	fest	fest	fest	fest	fest	fest	fest	fest
Euterboden	stark ausgepr.	stark ausgepr.	stark ausgepr.	stark ausgepr.	stark ausgepr.	stark ausgepr.	stark ausgepr.	stark ausgepr.	stark ausgepr.	stark ausgepr.	stark ausgepr.	stark ausgepr.	stark ausgepr.	stark ausgepr.	stark ausgepr.	stark ausgepr.	stark ausgepr.	stark ausgepr.	stark ausgepr.	stark ausgepr.
Strichlänge	tief	tief	tief	tief	tief	tief	tief	tief	tief	tief	tief	tief	tief	tief	tief	tief	tief	tief	tief	tief
Strichdicke	kurz	kurz	kurz	kurz	kurz	kurz	kurz	kurz	kurz	kurz	kurz	kurz	kurz	kurz	kurz	kurz	kurz	kurz	kurz	kurz
Strichplazierung vorne	dünn	dünn	dünn	dünn	dünn	dünn	dünn	dünn	dünn	dünn	dünn	dünn	dünn	dünn	dünn	dünn	dünn	dünn	dünn	dünn
Strichplazierung hinten	außen	außen	außen	außen	außen	außen	außen	außen	außen	außen	außen	außen	außen	außen	außen	außen	außen	außen	außen	außen
Strichstellung hinten	nach außen	nach außen	nach außen	nach außen	nach außen	nach außen	nach außen	nach außen	nach außen	nach außen	nach außen	nach außen	nach außen	nach außen	nach außen	nach außen	nach außen	nach außen	nach innen	nach innen
Euterreihheit	Nebenstrich	Nebenstrich	Nebenstrich	Nebenstrich	Nebenstrich	Nebenstrich	Nebenstrich	Nebenstrich	Nebenstrich	Nebenstrich	Nebenstrich	Nebenstrich	Nebenstrich	Nebenstrich	Nebenstrich	Nebenstrich	Nebenstrich	Nebenstrich	Nebenstrich	Nebenstrich

Frei von: ARF, B2F, DMF, F2F, FSF, TPF, ZLF

Gen. Besonderheiten: Beta-Kasein A1A2, Kappa-Kasein AA, P*^S

ZUCHTWERT AUSTRIA



Rasse: Fleckvieh
 Züchter: 881000
 HB (DE): STREIK
 Linie: frei verfügbar
 nicht verfügbar

EURGenetik
 Neustadt/Aisch
 RBW



SENATOR DE 09 55692574 13871234781-0,02-0,06	SISYPHUS DE 06 66489378	SYMPOSIUM	ggZW 144
ALMA DE 09 50907876	MANIGO		
ZEIGER DE 09 54322886	ZAZU		
EDLE DE 09 53878719 3/3 8926-4,30-3,54-691	WABAN		

ZUCHTWERTE (03.04.2024) gJV
 GZW -2, MW -2, FW +0, FIT -2
 MW 131 (84) FW 111 (71) FIT 119

MILCH +1260 -0,07 +46 -0,04 +41

FLEISCH Nettozunahme: 107 (73) Ausschächtung: 115 (72) Handelsklasse: 102 (70)

FITNESS Nutzungsdauer: 117 (60) Eutergesundheitswert: 123 (81) Mastlts: 124 (76) FIT 119 (79)
 Persistenz: 110 (76) Fruchtbarkeitswert: 101 (88) Mastlts: 114 (67)
 Leistungssteigerung: 108 (72) Kalbverlauf paternal: 104 (80) Frühe Fruchtstörnngen: 107 (63)
 Melkbarkeit: 114 (83) Melkverhalten: 99 (68) Zysten: 103 (61)

EXTERIEUR 0 Töchter: 100 - 94 - 110 - 114 (81)

Merkmale	100	70	88	112	104	114
Rahmen	100					
Bermuskulung	94					
Fundament	110					
Euter	114					
Körperlänge	103	klein				groß
Hüftbreite	98	kurz				lang
Rumpftiefe	98	schmal				breit
Beckenneigung	109	seicht				tief
Sprungelenkwinkel	99	eben				abfallend
Sprungelenksausprägung	112	steil				säbelbeinig
Fessel	100	voll				trocken
Trachten	102	durchstrig				steil
Voreuterlänge	105	niedrig				hoch
Schenkelvorderlänge	114	kurz				lang
Voreuteraufhängung	111	locker				lang
Zentralband	107	nicht ausgepr.				fest
Euterboden	107	tief				hoch
Strichlänge	98	kurz				lang
Strichdicke	91	dünn				dick
Strichplatzierung vorne	100	außen				innen
Strichplatzierung hinten	98	außen				innen
Strichstellung hinten	105	nach außen				nach innen
Euterreinheit	102	Nebenstrich				reine Euter

Frei von: ARF, B2F, DMF, F2F, F5F, TPF, ZLF
 Gen. Besonderheiten: Beta-Kasein A1A1, Kappa-Kasein A8



Rasse: Fleckvieh
 Züchter: Steitz Johann, 94377 Steinhach/De
 HB (DE): 174529
 Linie: HORROR

Bayern Genetik
 Vöcklabruck
 frei verfügbar
 frei verfügbar
 #174529



GS WUNDAWAZI AT 19 5270 174	WESTWIND DE 09 54382865	WORLDCUP	ggZW 142
LIA AT 25 0569 168	ERBFORT DE 09 52271620	GS DER BESTE	
BIGLADY DE 09 56493741 12812776604,174032	BLENDI DE 09 52427257 171 881244,19336650	ERBHOF	
444 7759-4,363,31-594		MONTECHRISTO	

ZUCHTWERTE (03.04.2024) gJV
 GZW +2, MW +0, FW -1, FIT +2
 MW 130 (83) FW 126 (70) FIT 111 (78)

MILCH +1030 +0,03 +46 +0,02 +39

FLEISCH Nettozunahme: 130 (71) Ausschächtung: 120 (70) Handelsklasse: 116 (69)

FITNESS Nutzungsdauer: 103 (67) Eutergesundheitswert: 109 (88) Mastlts: 108 (73) FIT 111 (78)
 Persistenz: 108 (75) Fruchtbarkeitswert: 109 (87) Mastlts: 90 (66) Frühe Fruchtstörnngen: 107 (61)
 Leistungssteigerung: 111 (70) Kalbverlauf paternal: 98 (79) Zysten: 110 (74) System: 114 (60)
 Melkbarkeit: 103 (82) Melkverhalten: 95 (69) Milchliefer: 100 (71)

EXTERIEUR 0 Töchter: 122 - 105 - 106 - 120 (80)

Merkmale	122	75	88	112	124	118
Rahmen	122					
Bermuskulung	105					
Fundament	106					
Euter	120					
Körperlänge	126	klein				groß
Hüftbreite	119	kurz				lang
Rumpftiefe	109	schmal				breit
Beckenneigung	114	seicht				tief
Sprungelenkwinkel	99	eben				abfallend
Sprungelenksausprägung	96	steil				säbelbeinig
Fessel	111	voll				trocken
Trachten	109	durchstrig				hoch
Voreuterlänge	100	niedrig				lang
Schenkelvorderlänge	93	kurz				lang
Voreuteraufhängung	115	locker				fest
Zentralband	103	nicht ausgepr.				hoch
Euterboden	119	tief				lang
Strichlänge	92	kurz				lang
Strichdicke	90	dünn				dick
Strichplatzierung vorne	116	außen				innen
Strichplatzierung hinten	111	außen				innen
Strichstellung hinten	117	nach außen				nach innen
Euterreinheit	106	Nebenstrich				reine Euter

Frei von: ARF, B2F, DMF, F2F, F5F, TPF, ZLF
 Gen. Besonderheiten: Beta-Kasein A2A3, Kappa-Kasein AA, MSC



Rasse: Fleckvieh
 Züchter: 866173
 HB (DE): STREIK
 Linie: frei verfügbar
 nicht verfügbar

Bauer
 Bayern Genetik

SENATOR DE 09 55667574 133/123/178/102/0,06	SYMPOSIUM	gGZW 140
ALMA DE 09 50507876	MANIGO	
WISCONA DE 09 4750987	WILLE	
HERTA DE 09 5238195 3/3 9536-3,84-3,45-695	WILDSTEIG	

ZUCHTWERTE (03.04.2024)

gZW -2, MW -1, FW -1, FIT -1

MILCH

+940 -0,09 +31 +0,06 +39

Nettozunahme: 106 (73)	Ausschlachtung: 118 (72)	Handelsklasse: 111 (71)	FW 117 (72)
FLEISCH			
FITNESS	ÖZW 134 (82)	Zellzahl:	Mastitis:
Nutzungsdauer: 113 (70)	Eutergesundheitswert: 119 (82)	120 (77)	111 (89)
Persistenz: 108 (69)	Fruchtbarkeitswert: 108 (69)	102 (69)	102 (64)
Leistungssteigerung: 104 (74)	Kalbeverlauf paternal: 113 (80)	106 (79)	105 (63)
Melkbarkeit: 108 (84)	Melkverhalten: 95 (62)	108 (79)	108 (79)

EXTERIEUR

0 Töchter: 91 - 107 - 104 - 111 (82)	
Merkmale: 91, 107, 104, 111	
Rahmen: 91	groß
Bemuskulung: 107	lang
Fundament: 104	breit
Euter: 111	tiefe
Kreuzhöhe: 93	abfallend
Körperlänge: 96	säbebeinig
Hüftbreite: 95	trocken
Rumpftiefe: 88	steil
Beckenneigung: 100	hoch
Sprungelenkwinkel: 98	lang
Sprungelenksausprägung: 98	fest
Fessel: 102	stark ausgepr.
Trachten: 112	hoch
Voreuterlänge: 92	lang
Schenkelunterlänge: 103	lang
Voreuteraufhängung: 106	fest
Zentralband: 100	stark ausgepr.
Euterboden: 110	hoch
Strichlänge: 85	lang
Strichdicke: 85	dick
Strichplatzierung vorne: 97	innen
Strichplatzierung hinten: 99	innen
Strichstellung hinten: 108	nach innen
Euterreinheit: 101	reine Euter

Fret von: ARF, B2F, DWF, F2F, F5F, TPF, ZLF

Gen. Besonderheiten: Beta-Kasein A1A2, Kappa-Kasein AB, F4C



Rasse: Fleckvieh
 Züchter: Stückler Martin Peter Dipl.-Ing., 9461 Prebri
 HB (DE): 607030
 Linie: DIRIGENT

EUROGenetik
 carINDthia #978
 RBW frei verfügbar
 Rinderzucht Tirol frei verfügbar
 Hohenzell frei verfügbar
 Neustadt/Altsch frei verfügbar

GS DELUXE AT 10 4570 274 133/125/178/102/0,13+0,03	GS DER BESTE	gGZW 142
SANDRA AT 59 7544 938	HERZSCHLAG	
GS WOIWODE AT 93 4843 838	WOBBLER	
ZALLI AT 65 3590 368	GS DER BESTE	

ZUCHTWERTE (03.04.2024)

gV

gZW -1, MW -1, FW -1, FIT -1

MILCH

+1114 -0,09 +38 -0,04 +36

Nettozunahme: 117 (74)	Ausschlachtung: 116 (74)	Handelsklasse: 106 (72)	FW 116 (73)
FLEISCH			
FITNESS	ÖZW 137 (82)	Zellzahl:	Mastitis:
Nutzungsdauer: 118 (70)	Eutergesundheitswert: 119 (82)	116 (77)	118 (66)
Persistenz: 104 (76)	Fruchtbarkeitswert: 109 (70)	101 (71)	101 (64)
Leistungssteigerung: 108 (73)	Kalbeverlauf paternal: 96 (81)	105 (77)	104 (64)
Melkbarkeit: 114 (83)	Melkverhalten: 100 (63)	105 (74)	105 (74)

EXTERIEUR

0 Töchter: 103 - 97 - 112 - 115 (82)	
Merkmale: 103, 97, 112, 115	
Rahmen: 103	groß
Bemuskulung: 97	lang
Fundament: 112	breit
Euter: 115	tiefe
Kreuzhöhe: 101	abfallend
Körperlänge: 108	säbebeinig
Hüftbreite: 105	trocken
Rumpftiefe: 102	steil
Beckenneigung: 90	hoch
Sprungelenkwinkel: 103	lang
Sprungelenksausprägung: 107	fest
Fessel: 112	stark ausgepr.
Trachten: 106	hoch
Voreuterlänge: 110	lang
Schenkelunterlänge: 97	lang
Voreuteraufhängung: 113	fest
Zentralband: 103	stark ausgepr.
Euterboden: 112	hoch
Strichlänge: 96	lang
Strichdicke: 96	dick
Strichplatzierung vorne: 98	innen
Strichplatzierung hinten: 107	innen
Strichstellung hinten: 106	nach innen
Euterreinheit: 105	reine Euter

Fret von: ARF, B2F, DWF, F2F, F5F, TPF, ZLF

Gen. Besonderheiten: Beta-Kasein A1A1, Kappa-Kasein AB



SEIDE P*S
DE 09 58233118

Geb.: 04.12.2022



Rasse: Fleckvieh
Züchter: Brandl Georg, 84405 Dorfen/De
HB (DE): 866176
Linie: STREIK
Bayern Genetik
eingeschränkt

gGZW 145	
SPARTACUS AT 80 4610 768	SEHRGUT
SUSI AT 24 1159 568	VARTA
VALTRA P*S AT 79 2538 768	VOTARY P*S
BW 1092 DE 09 53759800	VILLEROY
3/3 9903-5.365-13-645	

ZUCHTWERTE (03.04.2024) gJv
GZW +0, MW +0, FW -2, FT +1

MILCH +1335 -0,16 +41 -0,08 +40
MW 129 (83)
FW 120 (70)

Nettozunahme: 117 (71)	Ausschlachtung: 117 (71)	Handelsklasse: 113 (68)	
FITNESS			
Nutzungsdauer: 120 (67)	Eutergesundheitswert: 113 (79)	Zellzahl: 112 (74)	Mastitis: 112 (74)
Persistenz: 96 (74)	Fruchtbarkeitswert: 117 (67)	Klauengesundheitswert: 110 (74)	Frühe Fruchtstörungen: 113 (61)
Leistungssteigerung: 102 (70)	Kalbverlauf paternal: 109 (79)	Kalbverlauf maternal: 110 (74)	Zysten: 106 (69)
Milkbarkelt: 96 (62)	Milchverhalten: 99 (68)	Vitalitätswert: 113 (71)	Milchfieber: 113 (71)

EXTERIEUR

0 Töchter: 107 - 97 - 103 - 116 (79)			
Merkmale:	107	112	114
Rahmen	107	100	118
Bemuskulung	97	100	118
Fundament	103	100	118
Euter	116	100	118
Kreuzhöhe	108	100	118
Körperlänge	112	100	118
Hüftbreite	110	100	118
Rumpftiefe	99	100	118
Beckenneigung	99	100	118
Sprungelenkwinkel	113	100	118
Sprungelenksausprägung	109	100	118
Fessel	96	100	118
Trachten	103	100	118
Voreuterlänge	113	100	118
Schenkeluterlänge	104	100	118
Voreuteraufhängung	101	100	118
Zentralband	104	100	118
Euterboden	106	100	118
Strichlänge	102	100	118
Strichdicke	93	100	118
Strichplatzierung vorne	109	100	118
Strichplatzierung hinten	105	100	118
Strichstellung hinten	107	100	118
Euterreihheit	101	100	118

Gen. Besonderheiten: ARF, BZF, DMF, FZF, FSF, TPF, ZLF
Beta-Kasein A2-A2, Kappa-Kasein AA, P*S

ZUCHTWERT
AUSTRIA



WALBUSCH Pp*
DE 09 58328113

Geb.: 27.12.2022



Rasse: Fleckvieh
Züchter:
HB (DE): 880576
Linie: HORROR
Bayern Genetik
voraussichtlich ab 23.04.2024

gGZW 145	
WANNABE Pp* DE 09 55794639	WABAN
129/1184-714-02-0-03	VIERSCHIED P*S
GAUDET Pp* DE 09 54694548	ZAZU
ZEIGER DE 09 54932886	WABAN
EDLE DE 09 53967819	
138/1234-798-0-07-0-01	

ZUCHTWERTE (03.04.2024) gJv
+1195 -0,09 +41 -0,13 +31

MILCH +1195 -0,09 +41 -0,13 +31
MW 125 (84)
FW 119 (72)

Nettozunahme: 111 (73)	Ausschlachtung: 122 (73)	Handelsklasse: 108 (70)	
FITNESS			
Nutzungsdauer: 123 (69)	Eutergesundheitswert: 134 (81)	Zellzahl: 137 (76)	Mastitis: 119 (69)
Persistenz: 112 (76)	Fruchtbarkeitswert: 106 (68)	Klauengesundheitswert: 109 (79)	Frühe Fruchtstörungen: 102 (63)
Leistungssteigerung: 112 (76)	Kalbverlauf paternal: 105 (68)	Kalbverlauf maternal: 109 (79)	Zysten: 100 (62)
Milkbarkelt: 91 (64)	Milchverhalten: 101 (61)	Vitalitätswert: 105 (73)	Milchfieber: 100 (62)

EXTERIEUR

0 Töchter: 96 - 104 - 105 - 112 (82)				
Merkmale:	96	100	104	118
Rahmen	96	100	118	118
Bemuskulung	104	100	118	118
Fundament	105	100	118	118
Euter	112	100	118	118
Kreuzhöhe	94	100	118	118
Körperlänge	101	100	118	118
Hüftbreite	101	100	118	118
Rumpftiefe	95	100	118	118
Beckenneigung	84	100	118	118
Sprungelenkwinkel	96	100	118	118
Sprungelenksausprägung	93	100	118	118
Fessel	102	100	118	118
Trachten	103	100	118	118
Voreuterlänge	93	100	118	118
Schenkeluterlänge	115	100	118	118
Voreuteraufhängung	106	100	118	118
Zentralband	98	100	118	118
Euterboden	110	100	118	118
Strichlänge	104	100	118	118
Strichdicke	95	100	118	118
Strichplatzierung vorne	113	100	118	118
Strichplatzierung hinten	101	100	118	118
Strichstellung hinten	101	100	118	118
Euterreihheit	103	100	118	118

Gen. Besonderheiten: ARF, BZF, DMF, FZF, FSF, TPF, ZLF
Beta-Kasein A1A1, Kappa-Kasein AB, Pp*

ZUCHTWERT
AUSTRIA



SAMT P+S

DE 09 58025984 Geb.: 23.11.2022



BG + CRV



Rasse: Fleckvieh
 Züchter: Lindemeyr Karl, 86637 Wertingen/De
 HB (DE): 855555
 Linie: STREJK
 Bayern Genetik eingeschänkt

SENATOR DE 09 55662574 1357/234-781 -0,02+0,05		SYMPOSIUM	
ALMA DE 09 50507876		MANIGO	
BRANKA P+S DE 09 56042384 122/115+939A 15,0, 16		VOTARY P+S	
BRANDY DE 09 53228313 2/1 10482-415-3,28-779		REMEL	

ZUCHTWERTE (03.04.2024)

GGZW 142 (74)

GJV

GGZW 142 (74)

GGW -2, MW -2, FW +0, FIT +1

+1324 -0,06 +50 -0,08 +39

MW 131 FW 107 FIT 121

MILCH

MW 131 (84)

FW 107 (71)

FIT 121 (79)

Nettozunahme:	105 (74)	Ausschlachtung:	106 (72)	Handelsklasse:	103 (70)
FITNESS					
Nutzungsdauer:	121 (69)	Eutergesundheitswert:	116 (81)	Mastfais:	115 (78)
Persistenz:	105 (75)	Fruchtbarkeitswert:	110 (68)	Frühe Fruchtstör.	96 (67)
Leistungssteigerung:	110 (73)	Kalbeverlauf maternal:	105 (66)	Zysten:	104 (62)
Melkbarkeit:	108 (63)	Melkverhalten:	100 (60)	Milchfieber:	106 (72)

0 Töchter: 95 - 103 - 110 - 114 (80)

Merkmale	74	76	78	80	82	84	86	88	90	92	94	96	98	100	102	104	106	108	110	112	114	116		
Rahmen	95																							
Bemuskulung	103																							
Fundament	110																							
Euter	114																							
Kreuzhöhe	96																							
Körperlänge	94																							
Hüftbreite	94																							
Rumpftiefe	98																							
Beckenneigung	100																							
Sprungelenkwinkel	113																							
Sprungelenksausprägung	108																							
Fessel	105																							
Trachten	108																							
Voreuterlänge	106																							
Schenkelverlängerung	99																							
Voreuterabhängung	108																							
Zentralband	98																							
Euterboden	113																							
Strichlänge	99																							
Strichdicke	101																							
Strichplatzierung vorne	107																							
Strichplatzierung hinten	109																							
Strichstellung hinten	113																							
Euterreinheit	103																							

Frei von: ARF, BZF, DWF, FZF, FSF, TPF, ZLF

Gen. Besonderheiten: Beta-Kasein A1A2, Kappa-Kasein AB, P+S

ZUCHTWERT AUSTRIA



WHISKEY P+S

DE 09 57673562 Geb.: 12.11.2022



BG



Rasse: Fleckvieh
 Züchter: -
 HB (DE): 874727
 Linie: HORROR
 Markttrendwiz frei verfügbar

WANNABE P+S DE 09 55796359 129/118+714-0,02-0,03		WAALKES P+S AT 87 8534 568		WABAN	
MONACO P+S DE 09 54693135 135/117+537+0,12+0,01		GAUDET P+S DE 09 54664548		VIHSCHIED P+S	
MAXIMA DE 09 52097773 2, 1.0017-4,60-3,35-878		MAJESTAET P+S DE 09 52396889		MAHANGO P+S	
		MANDRIN			

ZUCHTWERTE (03.04.2024)

GJV

GGZW 143 (75)

GGW -2, MW -3, FW +0, FIT +0

+1052 -0,04 +40 -0,04 +34

MW 126 FW 113 FIT 124

Nettozunahme:	109 (72)	Ausschlachtung:	114 (73)	Handelsklasse:	106 (71)
FITNESS					
Nutzungsdauer:	119 (69)	Eutergesundheitswert:	121 (82)	Mastfais:	122 (77)
Persistenz:	102 (76)	Fruchtbarkeitswert:	110 (69)	Frühe Fruchtstör.	95 (69)
Leistungssteigerung:	105 (73)	Kalbeverlauf maternal:	122 (80)	Zysten:	113 (76)
Melkbarkeit:	100 (63)	Melkverhalten:	100 (60)	Milchfieber:	116 (73)

0 Töchter: 96 - 99 - 109 - 106 (81)

Merkmale	74	76	78	80	82	84	86	88	90	92	94	96	98	100	102	104	106	108	110	112	114	116	
Rahmen	96																						
Bemuskulung	99																						
Fundament	109																						
Euter	106																						
Kreuzhöhe	95																						
Körperlänge	98																						
Hüftbreite	98																						
Rumpftiefe	96																						
Beckenneigung	89																						
Sprungelenkwinkel	95																						
Sprungelenksausprägung	101																						
Fessel	105																						
Trachten	104																						
Voreuterlänge	111																						
Schenkelverlängerung	115																						
Voreuterabhängung	100																						
Zentralband	97																						
Euterboden	100																						
Strichlänge	101																						
Strichdicke	101																						
Strichplatzierung vorne	89																						
Strichplatzierung hinten	95																						
Strichstellung hinten	93																						
Euterreinheit	87																						

Frei von: ARF, BZF, DWF, FZF, FSF, TPF, ZLF

Gen. Besonderheiten: Beta-Kasein A2A2, Kappa-Kasein AA, P+S

ZUCHTWERT AUSTRIA



EISENHERZ P+S

DE 09 57891662 Geb.: 04.08.2022



Rasse: Fleckvieh
 Züchter: Niederbuchner Christian, 83365 Nussdorf/De
 HB (DE): 871595
 Linie: EGEL

Bayern Genetik
 Wäcklabruck
 frei verfügbar
 frei verfügbar
 #871595

EDLPIJL P+S DE 09 5590757 128/164-468-0,05-0,15	ETOSCHA	gGWZ 138
GENIE P+S DE 09 53468182	MUERITZ P+S	
GS MYSTERIUM P+S AT 09 3294-838	MANOLO P+S	
PUMUCKL P+S DE 09 55614370 3/2 12805-4,09-3,65-991	VOLLENDET	MW 120 FW 114 FIT 123

ZUCHTWERTE (05.04.2024) gJV
 gGWZ +1, MW +0, FW +0, FIT +0

MILCH +727 -0,07 +25 +0,05 +31
 Nettozunahme: 110 (72) Ausschlichtung: 117 (72) Handelsklasse: 105 (70)
 FW 114 (71) FIT 123 (80)

FITNESS
 Nutzungsdauer: 125 (69) Eutergesundheitswert: 117 (82) Maststils: 118 (77)
 Persistenz: 104 (79) Fruchtbarkeitswert: 113 (69) Klauengesundheitswert: 98 (69)
 Leistungssteigerung: 119 (73) Kalbeverlauf paternal: 116 (60) Frühe Fruchtbarkeitsstörungen: 102 (63)
 Melkbarkeit: 110 (64) Melkverlauf maternal: 107 (61) Vitalitätswert: 111 (62)

EXTERIEUR

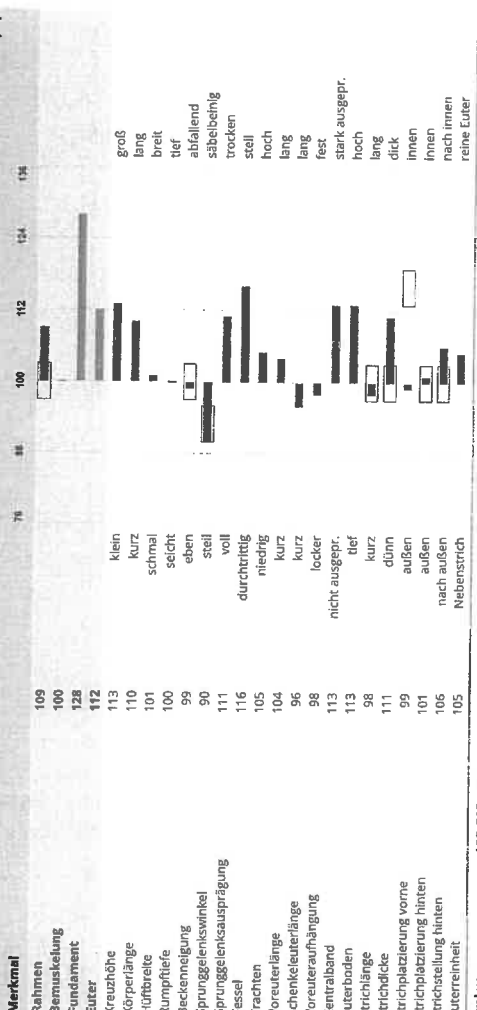

Frei von: ARF, B2F, DWF, F2F, FSF, TPF, ZLF
 Gen, Besonderheiten: Beta-Kasein A1A2, Kappa-Kasein AA, P+S



WACHAU P+S

AT 15 2822 589 Geb.: 16.03.2023



Rasse: Fleckvieh
 Züchter: Seifried Marianne, 4873 Frankenburg am Hausruck
 HB (DE): 607062
 Linie: HORROR

EUROgenetik
 Hohenzell
 Rinderzucht Titrol
 RBW
 caRINDthia
 Neustadt/Alsch
 eingeschränkt
 eingeschränkt
 voraussichtlich ab 29.03.2024
 eingeschränkt
 frei verfügbar

WIRBELWIND P+S AT 73 6867 574 145/124-1015-0,02-0,08	WABAN	gGWZ 151
BAILEY AT 81 1532 174 139/125-12-90-0,11-0,15 1/1 10775-4-62-3-45-821	SISYPHIUS	
SUNRISE DE 09 53196995	SISYPHIUS	
BARBI AT 81 8556 538 3/3 9203-4-91-3-71-794	ETOSCHA	MW 128 FW 102 FIT 140

ZUCHTWERTE (03.04.2024) gJV
 +1394 -0,19 +40 -0,12 +38
 gGWZ 151 (74) MW 128 (84) FW 102 (71)

FLEISCH
 Nettozunahme: 100 (72) Ausschlichtung: 103 (72) Handelsklasse: 99 (70)
 FIT 140 (79)

FITNESS
 Nutzungsdauer: 133 (66) Eutergesundheitswert: 129 (81) Maststils: 131 (79)
 Persistenz: 109 (75) Fruchtbarkeitswert: 128 (81) Klauengesundheitswert: 96 (68)
 Leistungssteigerung: 105 (71) Kalbeverlauf paternal: 104 (60) Frühe Fruchtbarkeitsstörungen: 110 (63)
 Melkbarkeit: 114 (63) Melkverlauf maternal: 104 (60) Vitalitätswert: 105 (72)

EXTERIEUR

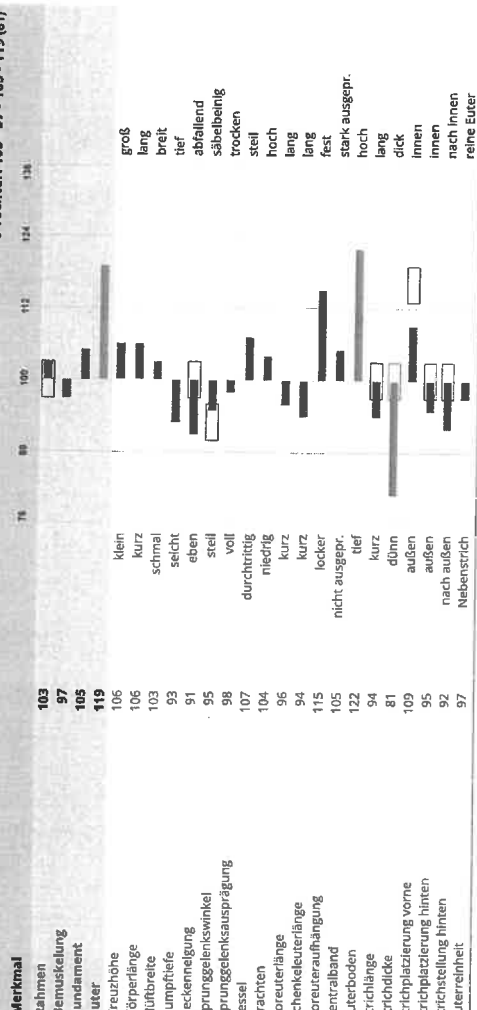

Frei von: ARF, B2F, DWF, F2F, FSF, TPF, ZLF
 Gen, Besonderheiten: Beta-Kasein A1A2, Kappa-Kasein AB, P+S



MEGASTAR Pp*

AT 99 7038 174 Geb.: 28.01.2022



Rasse: Fleckvieh
 Züchter: Hörmandinger Emmerich, 4722 Peuterbach
 HB (DE): 606959
 Linie: MORELLO

EUROgenetik
 Hohenzell #4865
 Rinderzucht Tirol #4865
 RBW #4865 ♀
 carindhia eringeschränkt
 Neustadt/Aisch ♀

MARTINUS Pp* AT 90 5143 789 123/117986-0,15-0,14	MUNTER Pp* DE 09 52748754	MANOLO Pp*
FUTURE AT 74 1572 869 141/1294-73-0,73-0,26	ZENZI Pp* AT 01 2429 668	DIAMANT
FINJA AT 99 1439 838 4/3 9742-4,75-3,59-812	JANDA	IMPERATIV

ZUCHTWERTE (03.04.2024) GJV
 GGZW 145
 MW 135 FW 103 FIT 123

GGZW +0, MW -1, FW -1, FIT +2

MILCH +791 +0,33 +63 +0,12 +39 MW 135 (83) FW 103 (73)

FLEISCH	Nettozunahme: 109 (74)	Ausschlachtung: 100 (74)	Handelsklasse: 102 (72)
FITNESS	Nutzungsdauer: 113 (67)	Eutergesundheitswert: 117 (86)	ÖZGW 138 (80)
	Persistenz: 106 (75)	Fruchtbarkeitswert: 117 (86)	Zellzahl: 111 (75)
	Leistungssteigerung: 104 (73)	Kalbverlauf paternal: 101 (88)	Klauengesundheitswert: 124 (83)
	Melkbarkeit: 117 (83)	Melkverhalten: 103 (88)	Frühe Fruchtbarkeitsstörungen: 113 (66)
			Zysten: 107 (69)
			Milchfieber: 106 (88)

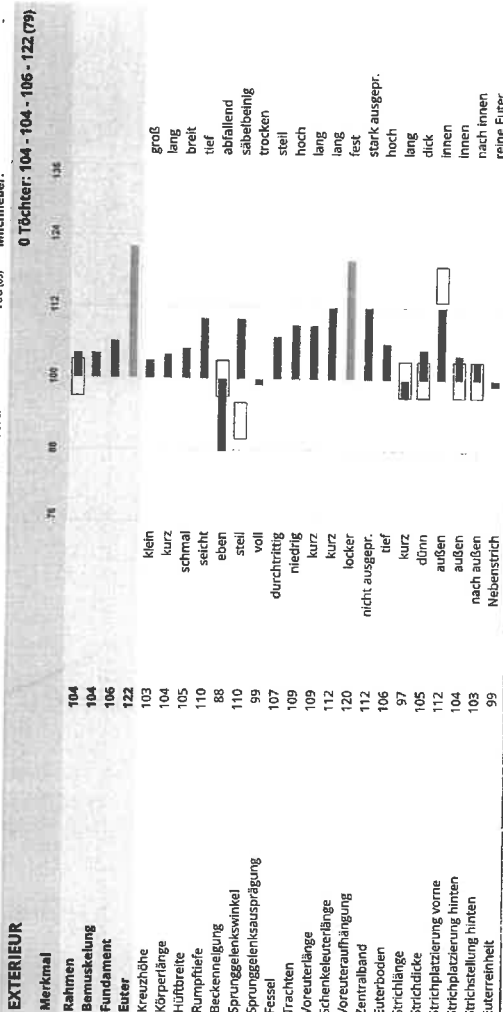

Frei von: ARF, BZF, DMF, FZF, FSF, TPF, ZLF
 Gen. Besonderheiten: Beta-Kasein A1A2, Kappa-Kasein AB, Pp*

ZUCHTWERT
AUSTRIA



WINTERGOLD Pp*

DE 09 58066383 Geb.: 14.07.2022

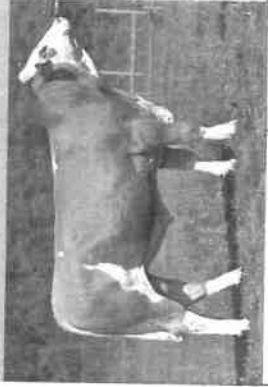

Rasse: Fleckvieh
 Züchter: Schausbreitner Albert, 83549 Eiselfing/De
 HB (DE): 866161
 Linie: HORROR

Bayern Genetik
 Vöcklabruck frei verfügbar
 #866161

WINTERTRAUM AT 98 8327 769 135/1164-820-0,18-0,04	GS WOIWODE AT 99 4843 828	WOBBLER
HASI Pp* DE 09 56116599 126/1233-600-0,18-0,08	ZALLI AT 65 3590 368	GS DER BESTE
HERZLE Pp* DE 09 53394713 3/3 10225-4,23-3,52-793	HARIBO DE 09 48636664	HUTERA
	HERZLE Pp* DE 09 53394713 3/3 10225-4,23-3,52-793	MANOLO Pp*

ZUCHTWERTE (03.04.2024) GJV
 GGZW 139
 MW 126 FW 119 FIT 115

GGZW -1, MW +0, FW +1, FIT -2

MILCH +891 -0,03 +34 +0,07 +38 MW 126 (84) FW 119 (76)

FLEISCH	Nettozunahme: 108 (76)	Ausschlachtung: 121 (76)	Handelsklasse: 112 (74)
FITNESS	Nutzungsdauer: 115 (76)	Eutergesundheitswert: 113 (83)	ÖZGW 141 (82)
	Persistenz: 114 (77)	Fruchtbarkeitswert: 101 (76)	Zellzahl: 107 (77)
	Leistungssteigerung: 120 (74)	Kalbverlauf paternal: 121 (83)	Klauengesundheitswert: 108 (76)
	Melkbarkeit: 106 (84)	Melkverhalten: 96 (83)	Frühe Fruchtbarkeitsstörungen: 102 (76)
			Zysten: 110 (73)
			Milchfieber: 110 (73)

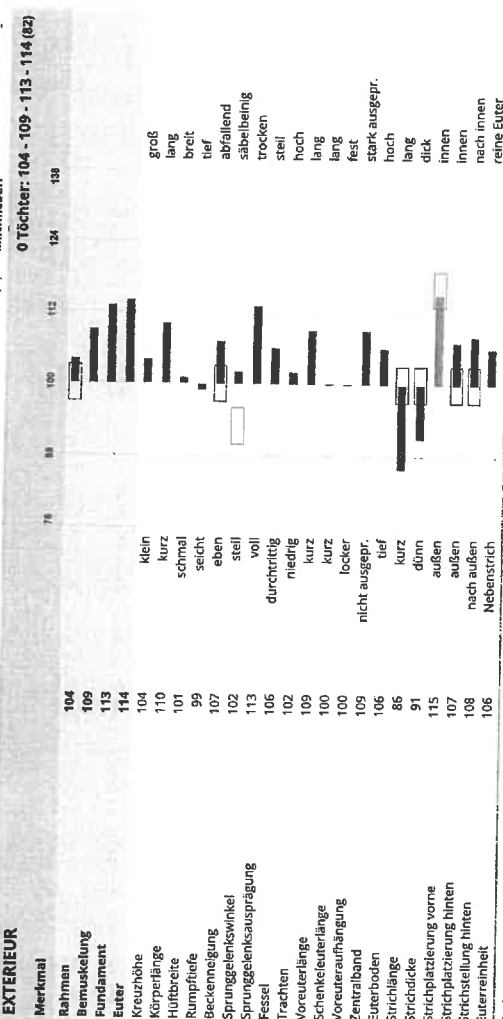

Frei von: ARF, BZF, DMF, FZF, FSF, TPF, ZLF
 Gen. Besonderheiten: Beta-Kasein A1A2, Kappa-Kasein AA, Pp*

ZUCHTWERT
AUSTRIA



Gewinner NKP ZWS 2024 April

Rg.	alt	Name	V / MV	J.	St1	G.B	N	GZW				MW	FW	FIT	ÖZW			
908	1323	HAWKEYE	HURLY / SALVAVENIA	19	10		N	128	85	+4	+4	122	+3	117	+1	104	0	123
925	1347	HELIKON	HERZPOCHEN / HURLY	19	09		N	128	95	+4	+2	120	+5	115	+1	104	0	127
194	360	MONOPOLY P*S	MANOLO Pp* / REMMEL	18	Eu		N	138	95	+3	+1	121	+1	118	-1	116	+2	135
1125	1492	SPECTER	SEHRGUT / WALFRIED	19	02		N	126	94	+3	+4	116	+4	106	-2	111	0	122
1307	1663	HEX HEX Pp*	HOKUSPOKUS / MAHANGO	19	10		N	124	95	+3	+4	117	+4	110	0	107	-2	120
1447	1811	EPHRAIM	GS EHRSAM / GS WATTKIN	19	Eu		N	123	95	+3	+3	111	+2	122	-3	105	+2	122
1666	2080	GS MYSTERIUM Pp*	MANOLO Pp* / WATT	17	A1		N	121	98	+3	0	103	+2	113	-1	117	+2	128
166	262	HAITI	HAYABUSA / MANDRIN	19	03		N	138	92	+2	+4	129	+1	122	+2	102	-1	129
846	1053	MITTELWEG	MINOR / ZASPIN	19	10		N	129	87	+2	+4	118	+1	102	-1	118	0	121
992	1186	EDELSTEIN	ETOSCHA / IMPRESSION	17	Eu		N	128	98	+2	0	107	+2	106	-1	123	-1	133
1332	1575	HIGHPOWER	HURLY / VLUTLICHT	19	Eu		N	124	93	+2	+5	113	+1	124	0	104	+1	123
1404	1657	GS DOC	DREAM / WATT	19	A1		N	123	93	+2	+6	117	+3	126	0	97	-1	122
1411	1672	ELEXIS	ELEVATION / HERZSCHLAG	19	02		N	123	93	+2	+4	116	+4	111	-1	105	-2	121
1679	1963	MILCHMANN	MILCHPRINZ / HERZSCHLAG	19	10		N	120	85	+2	+5	124	+3	96	-2	100	-1	115
1922	2234	HUETTAU P*S	HERMELIN / POLAROID	19	10		N	118	86	+2	+4	123	+2	115	0	88	-1	108
66	89	ZUBRINGER	ZAZU / HERZSCHLAG	18	03		N	141	96	+1	+1	130	+1	114	0	108	-1	134
98	113	HASHTAG	HAYABUSA / MANDRIN	19	03		N	140	95	+1	+3	127	-2	121	+1	108	+3	133
268	347	GS WUHUDLER	WABAN / MANIGO	18	A1		N	136	94	+1	+2	127	+3	94	-2	117	-1	136
294	372	HOCHADEL	HERZPOCHEN / ETOSCHA	19	02		N	136	88	+1	+3	120	+3	116	-2	118	-2	129
405	498	SUNRISE	SISYPHUS / MINT	17	Eu		N	134	98	+1	+1	122	-1	109	-1	111	+2	125
436	555	WASMEIER	WENDLINGER / RALDI	18	Eu		N	134	91	+1	+1	113	-2	104	+1	126	+1	129
791	892	MINOR	MINT / PASSION	16	02		N	130	97	+1	+1	109	-1	99	-1	128	+1	124
909	1016	WESTERNHAGEN	WESTKREUZ / ZASPIN	17	10		N	128	90	+1	+1	122	0	116	0	102	+2	123
950	1046	HOUSTEN Pp*	HARLANDER P*S / ZAPATER	19	10		N	128	91	+1	+5	118	0	103	+1	113	-2	121
981	1093	SIDO	SYSTEM / ETOSCHA	19	Eu		N	128	96	+1	+3	111	+1	114	-1	114	-1	127
990	1098	HERO	HURLY / NARR	16	Eu		N	128	97	+1	+1	109	0	102	0	124	+1	126
1067	1155	HAMLET Pp*	HERMELIN / MAHANGO Pp*	19	Eu		N	127	95	+1	+5	112	-3	115	+2	113	+2	125
1096	1218	MARRAKESCH	MIDWEST / REMMEL	19	10		N	126	85	+1	+2	121	+1	122	-1	97	+1	112
1127	1239	MILES Pp*	MOREMI PP* / GS ECHT	18	09		N	126	87	+1	+3	116	-1	102	+1	115	0	119
1180	1307	HEYNCKES P*S	HUTUBI / VOLLGAS P*S	19	10		N	125	92	+1	+4	123	+2	107	-2	102	-2	119
1225	1344	MERCEDES Pp*	MINOR / VOLLGAS P*S	18	02		N	125	98	+1	+1	116	0	96	-1	115	+2	123
1289	1427	SMARAGD	SEHRGUT / MINT	19	17		N	124	86	+1	+5	120	+1	97	0	111	-1	119
1317	1449	GS HUBERBUA	HERMELIN / ETOSCHA	19	A1		N	124	93	+1	+2	116	0	115	-3	104	+1	120
1412	1548	EX MACHINA	EMMERICH / HURLY	18	Eu		N	123	96	+1	+1	116	-1	96	-1	112	+3	120
1463	1607	GS MANRIQUE Pp*	MAHANGO Pp* / GS RAU	16	A1		N	123	98	+1	0	104	0	91	0	130	+2	122
1557	1707	MASASI PP*	MANOLO Pp* / MARMOR PS	17	10		N	122	97	+1	0	106	+1	104	0	119	+1	127
1640	1813	MUNTER P*S	MANOLO Pp* / VOTARY P*S	17	Eu		N	121	96	+1	0	109	0	112	0	109	0	117
1741	1884	MONTUR P*S	MANOLO Pp* / WILDWEST	17	17		N	120	96	+1	+1	114	-1	95	0	111	+3	119
1763	1923	HELSINKI	HERZSCHLAG / WATT	16	17		N	120	97	+1	0	111	+1	102	-1	110	0	121
1794	1947	WISCONSIN	WISCONA / EVEREST	18	02		N	120	89	+1	+1	104	0	108	+1	118	0	119
1801	1950	INNIG	INCUBUS / RUSTICO	13	17		N	120	96	+1	0	100	0	98	+1	126	0	120
1802	1951	INTERN	INCUBUS / RUSTICO	13	17		N	120	96	+1	0	100	0	98	+1	126	0	120
1807	1962	GS HOFSTATT	HERMELIN / ETOSCHA	19	A1		N	119	94	+1	+4	126	+5	101	-2	92	-3	117
1837	1975	VLADI	VILLEROY / HUTERA	19	10		N	119	87	+1	+3	117	-1	119	+2	93	+2	115
1944	2111	ZITTAU	ZASPIN / GS MASSIMILI	18	10		N	118	88	+1	+1	117	0	103	0	104	+1	110
1946	2112	MONTECHRISTO	MANIGO / GS DIADORA	14	10		N	118	93	+1	0	117	0	95	0	105	+1	115
1995	2175	RICOLA	REMMEL / ZAUBER	18	17		N	118	90	+1	0	111	+1	116	-1	104	+1	118
2189	2362	INNICHEN	IMPRESSION / ZAUBER	15	10		N	116	91	+1	0	117	0	100	-1	101	+1	111
2218	2398	VALEGRO Pp*	VOTARY P*S / MAHANGO P	18	17		N	116	90	+1	+3	113	+1	98	0	107	0	112
2268	2431	HATTRICK PP*	HENGST P*S / MURILLO Pp	17	03		N	116	97	+1	+1	108	0	101	0	111	+1	116

Verlierer NKP ZWS 2024 April

Rg.	alt	Name	V / MV	J.	St1	G.B.	N	GZW				MW			FW			FIT			ÖZW
1080	460	MAJESTIX P*S	MAJESTAET PP* / MANOLO	19	10		N	127	90	-7	+7	105	96	-10	111	98	+1	127	90	-1	131
2525	1694	HOFMEISTER	HERZPOCHEN / VILLEROY	19	Eu		N	114	95	-7	+3	104	99	-3	117	99	-1	105	94	-5	118
2930	2076	GS WEEKEND PP*	WOOKIE Pp* / MAHANGO P	18	A1		N	111	93	-7	+4	100	98	-4	95	99	-3	119	91	-2	119
957	425	VEREDEL	VOLLENDET / ERBHOF	19	Eu		N	128	84	-6	+3	117	91	-5	99	96	-6	122	86	0	126
1060	531	ESPRESSO	EXKLUSIV / HERZOG	19	02		N	127	88	-6	+5	114	95	-5	110	94	-4	117	88	-1	122
2872	2194	EVIDENT Pp*	ETOSCHA / VORWEG	18	Eu		N	111	95	-6	+2	107	99	-2	111	98	+2	101	93	-6	108
2887	2181	HUBERHOF Pp*	HARLANDER P*S / MAHANG	19	10		N	111	86	-6	+5	106	93	-4	104	94	-4	105	86	-1	107
1153	722	ICEBREAKER	IMPERATIV / GS VOLLWER	18	17		N	126	97	-5	+1	111	99	-2	112	99	0	116	96	-3	122
1163	731	GS VERISMO PP*	VESPASIAN P*S / MAHANG	18	A1		N	126	97	-5	+1	106	99	-3	121	99	0	115	97	-3	127
1165	717	METER Pp*	MAESTRO Pp* / WENDLING	19	03		N	126	91	-5	+6	106	97	-8	109	98	-2	123	90	+2	132
1522	1037	WILFRIED	WALBERT / HAINAU	19	10		N	122	84	-5	+6	114	92	-5	106	91	+2	109	84	-3	124
1558	1087	WEIDWERK	WEITBLICK / HURLY	19	03		N	122	89	-5	+5	106	96	-6	95	97	-2	124	89	-1	127
1665	1184	ZOTTER	ZALANDO / VARTA	19	17		N	121	86	-5	+5	104	94	-4	107	95	-3	121	86	0	125
1698	1217	WELTMACHT	WEIDENBERG / MANUAP	17	Eu		N	120	97	-5	0	119	99	-2	95	99	-1	104	97	-3	111
1976	1457	WRANGLER Pp*	WENDLINGER / MAHANGO	18	02		N	118	95	-5	+1	113	99	-3	102	98	0	107	94	-2	116
2082	1549	SEMPER FI Pp*	SEHRGUT / MAHANGO Pp*	18	10		N	117	95	-5	+2	115	99	-2	97	99	+1	106	94	-5	113
58	8	ZEIGER	ZAZU / HERZSCHLAG	18	03		N	142	97	-4	+2	119	99	0	122	99	-1	120	96	-5	138
864	545	GS DEFACTO	GS DER BESTE / MINT	18	A1	F5C	N	129	96	-4	+1	114	99	-3	118	99	0	110	96	-2	129
1256	872	HABEDERE	HOLLYWOOD / IMPERATIV	19	10		N	125	85	-4	+4	110	92	-5	109	95	-4	119	86	0	121
1351	993	VIDI Pp*	VOTARY P*S / MAHANGO P	18	10		N	124	97	-4	0	111	99	-1	100	99	-1	118	97	-3	123
1352	994	VICI Pp*	VOTARY P*S / MAHANGO P	18	10		N	124	97	-4	0	111	99	-1	100	99	-1	118	97	-3	123
1354	977	GS RAZFAZ	ROLLS / ETOSCHA	19	A1	F2C	N	124	91	-4	+5	110	96	-5	115	98	0	112	90	-1	123
1603	1236	MASOKO PP*	MUERITZ P*S / MAHANGO P	18	10		N	121	87	-4	+2	114	95	-3	112	91	0	107	86	-3	115
1663	1279	SPARTACUS	SEHRGUT / HERZSCHLAG	19	Eu		N	121	97	-4	+1	105	99	-4	98	99	0	121	97	-2	124
1936	1535	IBRA	IMPERATIV / MAHANGO Pp	18	09		N	118	94	-4	0	118	99	-1	108	97	0	97	94	-4	113
2022	1593	GS MUNDL PP*	MAHANGO Pp* / WITAM P*S	17	A1		N	118	98	-4	+1	107	99	-2	116	99	0	108	97	-2	113
2398	1920	VICTIM PP*	VOTARY P*S / IROKESE P*S	18	Eu		N	115	97	-4	+2	107	99	-3	107	99	-1	107	95	-1	111
2504	2040	HONZA PP*	HONGKONG PP* / MAHANG	19	03		N	114	90	-4	+5	107	96	-3	114	97	-1	103	89	-1	113
512	300	WAHLOMAT	WALFRIED / GEBALOT	17	10		N	133	89	-3	+1	118	96	-2	113	92	+1	118	89	-2	127
697	459	ZAZU	ZEPTER / WATT	16	03		N	131	98	-3	0	114	99	-1	119	99	0	113	98	-2	124
875	643	GS WOIWODE	WOBLER / RALDI	17	A1		N	129	98	-3	0	112	99	-1	98	99	0	122	98	-3	130
968	711	WEITBLICK	WOBLER / REUMUT	17	03		N	128	98	-3	0	115	99	-1	113	99	-1	110	98	-2	125
1134	870	IKEA	IMPERATIV / MANTON	17	17		N	126	91	-3	0	114	97	-1	117	92	-1	109	91	-2	118
1246	987	ZIMT	ZAZU / WALK	18	17		N	125	90	-3	+2	112	97	-1	108	95	+1	114	89	-2	125
1432	1164	WORLD CUP	GS WERTVOLL / WATT	16	17		N	123	99	-3	+1	113	99	-1	111	99	0	110	99	0	121
1539	1270	MAILAND PP*	MYTHOS Pp* / INCREDIBLE	18	Eu		N	122	97	-3	0	110	99	-2	115	99	0	109	97	-2	122
1625	1362	WEISS P*S	WOBLER / IROKESE P*S	18	10		N	121	91	-3	+1	111	97	-2	129	94	-1	98	91	-2	118
1770	1487	PICAR	PORTO / RALDI	18	C1		N	120	94	-3	+1	110	99	-3	97	97	0	117	93	-1	122
1952	1645	MEGA PP*	MAHANGO Pp* / WITAM P*S	16	Eu		N	118	98	-3	+1	115	99	-1	125	99	-1	92	97	-3	111
2077	1747	VPOWER Pp*	VOTARY P*S / MAHANGO P	18	09		N	117	94	-3	+1	115	99	-2	108	97	-1	100	93	-3	110
272	164	WAALKES Pp*	WABAN / VOLLGAS P*S	18	10		N	136	97	-2	+2	126	99	-2	103	99	0	113	96	0	126
307	190	GS WEGA Pp*	WEISSENSEE / MAHANGO	19	A1		N	136	87	-2	+5	113	93	-2	117	98	-3	125	88	0	132
342	223	VIRGINIA	VILLEROY / HUBRAUM	18	17		N	135	94	-2	+1	123	99	0	112	97	-3	111	93	-2	133
685	534	HOKUSPOKUS	HURLY / NARR	16	Eu		N	131	98	-2	0	118	99	-1	109	99	0	114	98	-1	125
725	579	MABUSO	MIAMI / HURLY	18	Eu		N	130	94	-2	+1	125	98	-1	99	98	-2	109	93	-2	123
1048	869	WABAN	WILLE / ZAHNER	12	Eu		N	127	99	-2	0	116	99	0	96	99	-1	117	99	-1	117
1051	866	VARTA	VALEUR / GS VOGT	15	17		N	127	99	-2	0	115	99	-1	113	99	-1	110	99	0	118
1059	882	GS ENJO	GS ELVIS / POLARBAER	16	A1		N	127	98	-2	0	114	99	0	111	99	0	112	98	-1	124
1193	1024	VIDETO	GS VIGOR / ZEPTER	18	17		N	125	91	-2	+1	121	97	-1	84	93	0	116	90	-2	122
1198	1018	MANAUS	MIAMI / POLAROID	18	17		N	125	98	-2	0	120	99	-2	110	99	0	102	98	0	120
1255	1082	WUESTENSOHN	WORLD CUP / RALDI	18	17		N	125	97	-2	+1	110	99	-2	111	99	0	114	96	-1	121

Rg.	alt	Name	V / MV	J.	St1	G.B.	N	GZW				MW			FW			FIT		ÖZW	
1264	1101	VERSTAPEN1 Pp*	VESPASIAN P*S / MAHANG	18	Eu		N	125	96	-2	+1	106	99	-1	114	98	0	117	95	-2	123
1393	1214	HUTLAND Pp*	GS HUT AB / INCREDIBLE F	18	02		N	123	91	-2	+1	119	97	-2	111	94	+1	103	90	+1	118
1396	1220	VALVERDE Pp*	VOLLENDET / VOLLGAS P*S	18	09		N	123	92	-2	+1	119	98	-1	104	97	-2	104	91	-1	121
1460	1289	MAROKKO PP*	MANOLO Pp* / WITAM P*S	17	Eu		N	123	98	-2	+1	105	99	-1	115	99	0	116	98	-1	125
1484	1306	MATAPALO P*S	MACBETH / MAHANGO Pp*	18	10		N	122	91	-2	+2	120	97	-1	110	96	0	102	90	-2	114
1504	1332	MERCURY Pp*	MAHANGO Pp* / EVERGREE	19	02		N	122	87	-2	+4	116	92	-1	117	98	0	102	88	-2	114
1546	1377	SISYPHUS	SYMPOSIUM / WILLE	15	03		N	122	99	-2	0	109	99	-1	114	99	0	110	99	-1	118
1562	1390	MAHARI Pp*	GS MAHATMA Pp* / RALDI	19	Eu		N	122	92	-2	+4	101	97	-3	116	99	0	122	91	0	122
1563	1397	IRREGUT P*S	IROKESE P*S / MUNGO Pp	15	Eu		N	121	98	-2	0	130	99	-1	110	99	0	85	98	0	109
1631	1483	GS HISTORY Pp*	HERMELIN / MAHANGO Pp*	19	A1		N	121	88	-2	+4	111	94	-2	106	97	-2	112	88	0	120
1645	1501	EVOLUTION	ETOSCHA / REUMUT	17	10		N	121	95	-2	+1	109	99	-1	104	97	0	115	94	-2	118
1658	1512	GS ZEFIR	ZEPTER / MINT	17	A1		N	121	97	-2	0	106	99	-1	109	98	-1	113	97	-1	123
1695	1529	HILFINGER	HURLY / WILLE	16	Eu		N	120	98	-2	0	119	99	-1	114	99	0	95	98	-2	112
1773	1587	MATALA P*S	MAXIMUM Pp* / INCREDIBL	18	10		N	120	88	-2	+1	109	96	-1	112	91	-1	109	88	-1	122
1785	1603	MANOLO Pp*	MANIGO / WAPULS	15	02		N	120	99	-2	0	106	99	0	112	99	-1	113	99	0	121
412	359	WESTWIND	WORLD CUP / EPINAL	18	17		N	134	97	-1	+2	120	99	-1	116	99	-1	112	96	+2	132
590	525	MAJO	MINOR / ZEPTER	18	17		N	132	93	-1	+2	118	98	-2	112	96	+1	115	91	+1	126
594	529	MAKAY	MALAWI / VARTA	19	17		N	132	91	-1	+6	118	96	-2	106	98	+2	117	90	-2	129
705	645	GS JEDERMANN	JACK / HURLY	18	A1		N	131	95	-1	+1	110	99	0	114	98	-1	120	94	-2	129
790	726	JARON	JANDA / WIKINGER	18	Eu		N	130	93	-1	+1	110	98	-1	118	97	-1	118	92	-1	122
796	738	PASCAL	HERZSCHLAG / VANADIN	16	C1		N	129	98	-1	+1	128	99	+1	114	98	0	97	97	0	122
863	791	WETTINER	WABAN / RALDI	18	02		N	129	96	-1	+2	115	99	0	94	99	-1	122	95	-1	128
888	807	SANTER	SEHRGUT / HUMMELS	18	10		N	128	89	-1	+2	127	96	0	101	95	-1	105	88	-1	118
1157	1091	VILLEROY	REUMUT / ETTAL	12	Eu		N	126	99	-1	0	110	99	0	116	99	0	112	99	-1	124
1229	1160	VERDEN P*S	VERMEER / IROLA PS	16	10		N	125	93	-1	0	115	98	0	103	95	+1	114	93	-2	119
1276	1196	WELLINGTON	WIFFZACK / WATT	17	17		N	124	92	-1	0	124	97	-1	91	93	0	107	92	-2	114
1295	1229	VENI Pp*	VOTARY P*S / MAHANGO P	18	10		N	124	93	-1	+1	119	98	0	93	97	-1	113	92	-1	120
1333	1252	VELTLINER	REUMUT / WINNIPEG	13	10		N	124	99	-1	0	113	99	-1	122	99	0	104	99	0	114
1399	1321	SEHRGUT	SERANO / WINNIPEG	12	Eu		N	123	99	-1	0	119	99	-1	99	99	0	105	99	-1	118
1489	1423	HAYABUSA	HERZSCHLAG / ZASPIN	16	Eu		N	122	99	-1	0	119	99	0	111	99	0	99	99	0	119
1492	1416	MAGNUM	WILLE / GS RAU	13	C4		N	122	98	-1	0	119	99	-2	89	99	0	109	98	-1	114
1519	1439	INGMAR PP*	IROKESE P*S / VOLLGAS P	19	10		N	122	91	-1	+6	114	96	-3	111	99	+1	106	91	+1	120
1580	1531	HANSA	HUGOBOSS / MINT	18	17		N	121	91	-1	0	119	97	-1	103	92	-1	103	91	0	113
1636	1591	MACBETH	MANGOPE / ROIBOS	10	Eu		N	121	99	-1	0	110	99	0	105	99	0	112	99	0	119
1639	1586	HURLY	HULKOR / SEGO	12	Eu		N	121	99	-1	0	109	99	-1	113	99	0	110	99	0	114
1651	1592	HOCKENHEIM	HUTUBI / ETOSCHA	19	10		N	121	91	-1	+5	108	97	-1	119	97	0	109	89	-1	121
1719	1650	MOTANE Pp*	MAHANGO Pp* / MANDAI Pp	16	10		N	120	98	-1	0	116	99	0	103	99	0	105	98	-1	119
1754	1670	VADUZ	REUMUT / ZAUBER	16	10		N	120	93	-1	0	112	98	-1	94	95	0	114	93	-2	115

Gewinner GJV ZWS 2024 April

Rg.	alt	Name	V / MV	J.	St1	G.B.	N	GZW				MW	FW	FIT	ÖZW			
204	378	EUSEBIO	EPHRAIM / ZAZU	21	Eu			138	78	+3	+1	116	+2	125	-1	124	+1	136
345	605	MIGLIO Pp*	GS MY BEST Pp* / VOLLGAS	22	09			135	74	+3	+1	122	+1	116	+3	115	+1	133
701	991	GS MY BEST Pp*	GS MYSTERIUM Pp* / GS DE	19	A1			131	84	+3	+3	113	+1	109	+3	124	+2	132
13	27	HIRSTSTEIN	HIROTO / EDELSTEIN	22	C7	DWC		145	74	+2	0	134	0	113	+4	115	0	139
22	39	WIRBELWIND P*S	WAALKES Pp* / SISYPHUS	21	Eu			145	81	+2	+1	124	0	108	0	131	+2	139
27	50	HIGHNESS	HELIKON / MANDRIN	21	10			144	81	+2	+1	128	+1	116	+1	118	+1	137
41	88	WUCKI	GS WUNDAWUZI / EIFFORT	22	10			142	73	+2	0	130	0	126	-1	111	+2	137
75		HINGUCKER P*S	HIGHNESS / MERCEDES Pp	23	Eu			141	74	+2	0	126	0	108	+1	123	+1	136
154		SPIRIDON	SPIRITUS / HULIO	22	16			139	74	+2	+1	121	+1	102	0	134	+2	138
187	279	HYDE	HOKUSPOKUS / MANUAP	22	C5			138	78	+2	0	123	-1	113	0	121	+3	134
340	503	DOCTOR	GS DOC / HERZPOCHEN	21	03			135	78	+2	+2	123	+1	118	+1	113	+1	132
397	596	DJ	GS DOC / WELLINGER	21	09			134	78	+2	+2	123	+1	118	-1	111	+2	129
472	667	MERENGE Pp*	MERCEDES Pp* / SEHRGUT	21	02			133	79	+2	+1	124	0	107	+1	114	+2	127
728	917	HYDRO	HAPPYEND / MAHANGO Pp	19	02			130	84	+2	+2	124	+2	111	-1	106	+1	126
747	939	EDELBRAND	EDELSTEIN / RIAZA	20	Eu			130	80	+2	+1	120	+1	112	0	115	+1	126
750	943	HEXENHAUS PP*	HEX HEX Pp* / MAHANGO P	21	10			130	78	+2	+1	120	+1	104	+1	117	+1	122
1236	1485	MARVELOUS PP*	MERCEDES Pp* / MOREMI P	20	10			125	79	+2	+1	114	+1	102	0	119	+2	121
1		WACHAU P*S	WIRBELWIND P*S / SUNRIS	23	Eu			151	74	+1	0	128	0	102	-1	140	+1	145
4		WORLDBEST PP*	WIRBELWIND P*S / MERCE	23	09			149	74	+1	+1	134	0	104	0	125	+2	137
7	2	EINTRACHT	EPIK / MIDWEST	22	03			148	75	+1	0	135	-1	113	+1	119	+2	136
24		HIGHHEEL	HIGHNESS / MERCEDES Pp	22	16			144	74	+1	+1	133	0	114	+1	116	+2	137
30		WISDOM Pp*	WIRBELWIND P*S / ZEIGER	23	Eu			143	74	+1	+1	132	+1	107	0	120	0	135
44	66	HOMEBOY	HASHTAG / ROLLS	22	17			142	79	+1	+2	126	-1	120	+1	118	+2	132
48	68	SALZBURG	SUNSHINE / ROLLS	22	Eu			142	75	+1	+1	124	-1	118	0	118	+1	139
56	78	GS WUNDAWUZI	WESTWIND / GS DER BEST	20	A1			142	81	+1	+1	121	-1	111	-1	129	+2	141
62	85	WUNDABUA	GS WUNDAWUZI / MANAUS	22	16			141	75	+1	+1	131	0	117	0	113	+1	133
82	103	HOME	HASHTAG / HOOLIGAN	22	03			141	78	+1	+1	123	0	112	0	125	+3	135
102	124	GS HUNGARO	HASHTAG / ETOSCHA	21	A1			140	78	+1	+1	126	0	119	+1	116	+2	133
118	142	GS WUNDERINO	WEISSENSEE / REUMUT	19	A1			140	84	+1	+1	119	-1	120	+1	125	+2	132
145	171	SPUMANTE P*S	GS SPUTNIK / GS MYSTERI	22	02			139	73	+1	0	125	-1	103	+1	123	+1	138
146	178	GS HITORI	HIROTO / EDELSTEIN	22	A1			139	75	+1	+1	124	+1	122	+2	118	0	137
148	179	MY DADDY Pp*	GS MY BEST Pp* / SISYPHU	22	10			139	75	+1	+1	123	0	119	+2	122	+1	131
158	188	HOLLAENDER	HOKUSPOKUS / WABAN	22	Eu			139	78	+1	0	119	0	111	+1	130	+1	132
174	214	GS MYFUERST PP*	MEVERIK Pp* / VERDEN P*S	22	A1			138	74	+1	0	127	+1	105	+1	119	0	129
181	217	HITACHI	HIROTO / GIORGIO	22	Eu			138	75	+1	+1	125	0	108	+3	122	0	134
195	238	EISENHERZ P*S	EDELPI LZ P*S / GS MYSTEF	22	10			138	75	+1	+1	120	0	114	0	123	0	142
196	243	MASTERMIND P*S	MONOPOLY P*S / GS JEDEF	22	Eu			138	76	+1	0	120	+1	112	0	125	+1	135
203		EPOCHE Pp*	EPIDOT / VOTARY P*S	23	10			138	74	+1	+1	118	-1	113	+1	127	+1	136
237	284	WUNDERBERG P*S	GS WUNDAWUZI / MANAUS	22	Eu			137	74	+1	0	124	0	107	+1	122	+1	135
286		WILLERS PP*	WIRBELWIND P*S / VID I Pp*	23	03			136	74	+1	+1	122	+1	110	-1	121	+1	133
295	367	MONDO P*S	MONOPOLY P*S / WATT	22	Eu			136	78	+1	+1	120	+1	114	0	121	-1	132
298	371	EDELJOKER PP*	EDELPI LZ P*S / GS MYSTEF	22	Eu			136	74	+1	+1	119	+1	110	-2	123	0	138
336	404	HEBAMMER P*S	HAMLET Pp* / MUSTANG	21	10			135	78	+1	+2	124	-1	114	+1	115	0	129
360	440	HYPERION P*S	HAMLET Pp* / REMMEL	21	03			135	80	+1	+2	118	-2	122	+2	119	+3	130
372	465	EXIT	EXKLUSIV / HERZSCHLAG	20	16			135	79	+1	0	110	0	109	0	136	+1	130
416	527	JEDI	GS JEDERMANN / GS WATT	20	17			134	80	+1	+1	120	0	110	0	115	0	128
417	535	GS MORETTI Pp*	GS MY BEST Pp* / GS WOIV	21	A1			134	76	+1	+2	120	+1	107	+1	123	-1	137
422	524	MORES	MORALIS / HUGOBOSS	19	16			134	79	+1	0	119	-1	113	+2	119	0	132
434	542	HOBART P*S	HAMLET Pp* / ROLLS	22	17			134	79	+1	+2	116	-2	105	+1	126	+3	131
487	620	MATAHARI PP*	MONOPOLY P*S / HERZPOC	22	Eu			133	78	+1	+1	122	+2	104	-1	119	0	130
503	628	WULAN	GS WRESTLER / WOBBLER	20	17			133	80	+1	+1	120	+1	105	-1	119	0	130
526	641	MY MAN P*S	GS MY BEST Pp* / ENTEBBE	22	10			133	74	+1	+1	113	0	110	+3	130	0	134
552	682	MCQUEEN	MCGYVER / LANSLIDE	21	Eu			132	79	+1	+1	123	+1	102	-1	118	+2	129
658	767	MOTIV Pp*	MONOPOLY P*S / HUNTER	20	03			131	78	+1	0	121	0	109	-1	115	+1	127

Verlierer GJV ZWS 2024 April

Rg.	alt	Name	V / MV	J.	St1	G.B.	N	GZW			MW	FW	FIT	ÖZW	Mkg				
933	261	GS HECKEL Pp*	GS HOERI / GS MA 17 Pp*	22	A1			128	74	-8	+1	120	-9	95	-1	122	0	122	+652
684	236	ZICO	ZEIGER / ROLLS	21	17			131	80	-6	+2	118	-2	116	-2	115	-6	127	+642
866		GS MAGIC BOY PP*	MAJESTIX P*S / GS VERISM	23	A1			129	76	-6	+2	114	-6	112	0	118	-2	128	+519
1436	849	MARADONA Pp*	MAJESTIX P*S / HERODES	22	09			123	76	-6	+2	113	-6	103	-3	115	0	128	+882
235	53	ZUFRIEDEN	ZEIGER / HAPPYEND	21	10			137	79	-5	+1	124	-1	112	0	118	-5	133	+1196
256	57	MAXL P*S	MAJESTIX P*S / MANDRIN	21	Eu			137	78	-5	+2	113	-6	118	+1	130	0	134	+489
301	76	MIRACLE Pp*	MAJESTIX P*S / WELTMACH	21	Eu			136	77	-5	+3	118	-5	113	0	125	-2	135	+796
678	275	METHUSALIX Pp*	MAJESTIX P*S / ERBHOF	21	10			131	76	-5	+2	119	-6	109	+1	121	-1	128	+644
700		MAGNETIC Pp*	MAJESTIX P*S / HETWIN	22	A1			131	77	-5	+2	113	-6	112	0	120	-1	132	+677
742	327	MAJORAN P*S	MAJESTIX P*S / MANAUS	22	16			130	77	-5	+2	121	-6	100	-1	117	0	130	+1128
767	349	MEICO P*S	MAJESTIX P*S / DREAM	22	02			130	77	-5	+3	117	-6	117	-1	113	-2	128	+1032
967	538	HEILIGTUM	HOFMEISTER / WORLD CUP	21	Eu			128	79	-5	+1	115	-3	113	0	118	-2	130	+957
1107	663	MOOD Pp*	MAJESTIX P*S / WODONGA	21	10			126	77	-5	+2	118	-6	115	+1	109	-1	120	+1016
1647	1167	MATTHIJS PP*	MAJESTIX P*S / WEISWEIL	21	10			121	76	-5	+3	109	-5	100	+1	122	0	123	+621
1823	1318	ZITRUS Pp*	ZEUS Pp* / EVERGREEN	19	Eu			119	82	-5	+1	119	-1	105	-2	101	-5	112	+492
61	9	WOELSAU	WAALKES Pp* / WEITBLICK	21	09			141	79	-4	+1	140	-3	98	+1	109	-3	130	+1533
111	22	MARMARIS	METER Pp* / SISYPHUS	21	02			140	77	-4	+2	123	-5	116	-2	121	+1	136	+1061
157		SEEBODEN	GS SPUTNIK / HOFMEISTER	23	Eu			139	74	-4	+1	120	-4	118	-1	125	-2	133	+875
313	106	ZISEK Pp*	ZITRUS Pp* / HERZSCHLAG	22	Eu	B2C		135	74	-4	0	132	-2	111	-1	103	-4	127	+889
319	109	GS WIN AGAIN	WONDERBOY / WORLD CUP	21	A1			135	76	-4	+2	128	-3	112	-1	106	-2	134	+1357
349	134	GS WINTEN	WEISSENSEE / GS WRIGLE	20	A1			135	83	-4	+2	122	-2	104	-2	120	-2	128	+991
375	151	GS HANAKO	GS HOERI / GS HERZTAKT	22	A1			134	74	-4	+1	130	-3	105	-1	112	-2	130	+992
408	169	MOSER P*S	METER Pp* / WEITBLICK	21	17			134	78	-4	+3	121	-5	105	-2	123	+1	133	+1025
421	185	WEITWEG	WEITBLICK / MANIGO	20	10			134	81	-4	+1	119	-1	114	-1	120	-3	131	+700
491	219	ISCHGL Pp*	IQ P*S / MANOLO Pp*	22	02			133	75	-4	+1	121	-3	112	+1	113	-4	134	+999
513	237	SEBALDUS	SPARTACUS / MOGUL	21	Eu			133	80	-4	+2	117	-3	115	-1	120	-2	133	+940
556	283	WINTERFELL P*S	WINTERTRAUM / MESIAS	22	03			132	74	-4	0	122	-2	107	-2	115	-3	130	+837
575	291	WEISSWEIN Pp*	WINTERTRAUM / MAJESTA	22	Eu			132	75	-4	0	120	-2	115	0	115	-3	131	+664
692	362	IN PETTO Pp*	IQ P*S / MEDICUS PP*	22	10			131	74	-4	+1	116	-4	113	+1	118	-2	131	+812
765	448	ZENTRAL	ZEIGER / HERZPOCHEN	21	10			130	80	-4	+1	117	-2	124	+1	109	-4	127	+739
771	444	WALZERTRAUM	WUESTENSOHN / GS WATT	21	17			130	80	-4	+1	117	-3	112	0	114	-2	128	+900
786		MI AMORE PP*	MAJESTIX P*S / MASASI PP	23	10			130	75	-4	+2	113	-6	105	+2	124	-1	133	+238
819	487	MYWAY	GS MYDARLING / RIAZA	21	17			129	79	-4	+1	122	-3	101	-1	114	-2	126	+672
916	598	ZVW 125 P*S	ZEIGER / WOOKIE Pp*	21	10			128	79	-4	+2	121	-1	111	-1	108	-4	125	+806
1091	744	MAIBOCK	GS MYDARLING / GS EQUA	20	17			126	79	-4	0	124	-2	87	-1	115	-2	120	+1211
1145	788	SPARTA P*S	SPARTACUS / INCREDIBLE	21	Eu			126	80	-4	+1	112	-3	114	0	116	-1	123	+694
1611	1248	MEISTER Pp*	MAJESTAET PP* / WOBBLE	20	17			121	80	-4	+1	113	-2	111	+1	111	-2	120	+495
1715	1317	IMBUSS PP*	INGMAR PP* / MADRIL PP*	21	10			120	77	-4	+2	116	-4	107	0	107	-1	117	+236
20		WALBUSCH Pp*	WANNABE PP* / ZEIGER	22	10			145	75	-3	+1	125	-2	119	+1	128	-3	141	+1195
59	18	HOPFEN	HASHTAG / WIEWEIT	21	17			142	79	-3	+2	118	-3	125	0	129	0	140	+874
83	26	VIENETTA	VIRGINIA / WOMBAT	22	17			141	78	-3	+1	121	-2	115	-2	127	0	140	+801
84		KAISER5	KOSMOS / MCGYVER	23	Eu			141	73	-3	+1	120	-3	119	+1	125	-2	141	+865
101	33	GS ZIO	ZEIGER / GS DER BESTE	21	A1			140	79	-3	+2	127	0	115	0	118	-6	134	+1074
104		MENZEL PP*	MONET PP* / HATTRICK PP	23	03			140	74	-3	+1	125	-2	108	-2	124	-1	139	+936
114	38	SCHILLER	SENATOR / ZEIGER	22	03			140	75	-3	+1	122	-2	111	0	126	-2	136	+900
120		WEITOBEN	WEITWEG / SPARTACUS	23	09			140	74	-3	+1	119	-2	112	0	131	-1	139	+841
129		HUDORA	GS HELLSTORM / VIRGINIA	22	17			139	74	-3	+1	129	-1	108	-2	118	-1	132	+1281
130	46	SONNE P*S	SUNSHINE / MANAUS	22	10			139	74	-3	0	129	-2	105	-2	120	-1	133	+976
168		GS SETZBERG Pp*	GS SPUTNIK / GS MURTAL	22	A1			138	73	-3	+1	129	-3	104	-2	119	0	134	+1037
185	71	ZELDA	ZEIGER / HILFINGER	21	02			138	80	-3	+1	123	-1	118	+2	119	-4	131	+785
211	83	GS HANSI	GS HOERI / HERZPOCHEN	22	A1			137	74	-3	+1	130	-2	110	-1	116	-1	131	+634
225	93	SENEGAL	SUNRISE / HERZPOCHEN	21	17			137	80	-3	+1	126	-2	110	+1	118	-2	129	+1106
269	120	MEMO Pp*	MEVERIK Pp* / MAJESTAET	22	Eu			136	75	-3	0	126	-2	113	-1	113	-1	128	+1138
275	126	MAXBESSER	MEDIAN / HERZSCHLAG	22	Eu			136	75	-3	0	124	-2	113	0	115	-2	136	+1003
297	137	SPINOM	SPARTACUS / WEYER	21	03			136	79	-3	+1	119	-3	120	0	118	-1	132	+1062
305	145	ZELLKING	ZEIGER / HARIBO	21	10			136	79	-3	+1	115	0	111	+2	131	-5	133	+615
309	146	ZARINO Pp*	ZEIGER / MAHANGO Pp*	21	17			136	80	-3	+2	112	-1	120	0	130	-4	132	+474
314	150	MUSICAL Pp*	M3 Pp* / MANAUS	22	02			135	75	-3	+1	130	-3	119	0	104	0	129	+964
315	153	HUBERT1	GS HOERI / GS HELVETIUS	22	10			135	74	-3	+1	130	-1	103	-3	115	-1	126	+1045
334	167	WIEDERWIND P*S	WINTERTRAUM / MLKA PP	22	Eu			135	74	-3	0	125	-2	103	0	120	-3	132	+1129
341	165	MATCHBALL P*S	METER Pp* / WEITBLICK	21	09			135	78	-3	+3	123	-4	116	-3	117	+2	130	+1111
344	173	SUNSHINE	SISYPHUS / WABAN	20	Eu			135	82	-3	+1	123	-2	109	0	117	-2	129	+317
355	181	WOIDBOY P*S	WINTERTRAUM / MAJESTA	22	17			135	75	-3	+1	120	-1	117	-2	117	-4	131	+997
361	183	GS WESTFIELD	GS WESTCOAST / GS DEFA	22	A1			135	75	-3	+1	118	-3	113	-2	122	-2	133	+917
393	208	HAN SOLO	HASHTAG / ROLLS	21	17			134	81	-3	+2	124	-3	112	0	112	0	129	+663
402		ROSENROT Pp*	ROSE PP* / MCGYVER	23	Eu			134	74	-3	+1	122	-4	115	+1	115	0	134	+565

Rg.	alt	Name	V / MV	J.	St1	G.B.	N	GZW				MW	FW	FIT	ÖZW	Mkg			
409	228	GS DR DRE	GS DEFACTO / HERMELIN	21	A1	F5C		134	78	-3	+1	120	-2	119	0	112	-2	133	+949
426	239	GS SPUTNIK	SPARTACUS / VARTA	21	A1			134	81	-3	+1	118	-2	113	-1	121	0	131	+630
427	227	MINOA P*S	METER Pp* / GS WOIWODE	21	17			134	77	-3	+2	118	-5	99	-1	127	+1	139	+1060
432	247	PROST Pp*	PRODIGY Pp* / GS MYSTER	22	10			134	73	-3	0	116	-2	118	0	121	-2	135	+679
461	268	VERL	VIRGINIA / WORLDCUP	21	17			133	78	-3	+1	125	-1	110	0	110	-3	130	+1088
478	270	MAHOMES P*S	MERCEDES Pp* / MANDRIN	21	10			133	80	-3	+1	123	-3	92	0	125	0	131	+758
486	289	GS WELTFORUM	WINTERTRAUM / WEISSEN	21	A1			133	76	-3	+2	122	-1	104	-1	119	-1	130	+1273
495	297	ZENEKA	ZEIGER / GS WATTKING	20	17			133	81	-3	+1	120	-1	114	0	116	-4	130	+697
517		WINTERBERG P*S	WINTERTRAUM / GS ZEFIR	22	02			133	75	-3	+1	117	-1	103	-1	125	-3	135	+925
520	305	MAURER	MENOP / HERMELIN	22	10			133	76	-3	0	116	-2	118	-3	117	-1	132	+910
554	350	VENIDO Pp*	VIRGINIA / MOCCA Pp*	21	02			132	77	-3	0	122	-1	114	0	111	-4	128	+847
591	363	INZELL PP*	IQ P*S / HERZPOCHEN	22	17			132	75	-3	+1	118	-2	110	+1	118	-3	133	+842
595	365	ZEKI	ZEIGER / GS WATTKING	21	02			132	80	-3	+1	117	-2	121	0	113	-2	128	+679
666		WELLENGANG Pp*	WEITWEG / VOTARY P*S	23	10			131	74	-3	+1	120	-2	111	0	115	-1	130	+1048
675	421	WEBINAR P*S	WILMUT / HERZAU	21	17			131	78	-3	+1	119	-3	115	0	112	-1	130	+1055
680	447	VILLANI Pp*	VICI Pp* / HAYABUSA	21	Eu			131	80	-3	+1	119	-1	107	+1	118	-2	127	+485
688	452	WILDMOSER	WILDJOCH / MACHT	20	10			131	79	-3	+1	117	-1	114	-2	117	-2	130	+677
695	445	MOKKA Pp*	METER Pp* / MAJESTAET P	21	Eu			131	77	-3	+2	115	-5	107	0	128	+3	129	+937
716	471	IDEALIST PP*	IMMUNITY P*S / MYLIFE Pp	22	03			130	74	-3	+1	127	-2	112	-2	104	-1	121	+992
768	504	HAGRID P*S	HASHTAG / VOLLGAS P*S	21	10			130	79	-3	+2	117	-5	116	+3	114	+1	128	+638
770	533	VERSICHERT PP*	VIKINS Pp* / MAHANGO Pp*	22	Eu			130	76	-3	+1	117	-2	113	+2	115	-3	130	+1160
781		RISPE Pp*	ROSE PP* / BENTLEY	22	10			130	73	-3	+1	114	-3	113	-1	118	0	132	+385
798	573	HALBMOND Pp*	HAMLET Pp* / DIAMANT	21	17			129	79	-3	+2	127	-1	103	-3	105	-1	122	+1257
816	584	HENKELPOTT	HURLY / HERZSCHLAG	19	10			129	82	-3	+2	122	-2	116	-2	108	-2	118	+850
844	618	WANNABE PP*	WAALKES Pp* / VIEHSCHER	21	10			129	81	-3	+1	118	-2	107	0	116	-1	124	+714
873	642	VINNIE PP*	VIDI Pp* / WAHLSIEGER Pp	21	10			129	78	-3	+1	112	-1	104	0	128	-3	126	-5
895	661	ZITRO P*S	ZITRUS Pp* / MAINSTREAM	22	10			128	75	-3	+1	125	0	107	-2	106	-4	123	+854
900	660	INSTRUMENT PP*	IMMUNITY P*S / MAINSTRE	22	10			128	75	-3	0	124	-1	110	0	109	-2	123	+331
906	658	MILFORD P*S	MERCEDES Pp* / VAROX P	21	02			128	80	-3	+2	123	-3	106	-1	109	-1	122	+1115
945	687	MAURO Pp*	METER Pp* / EXKLUSIV	21	02			128	76	-3	+2	118	-3	110	-4	114	+1	127	+576
964	707	VERDUZZO P*S	VICI Pp* / HELSINKI	21	17			128	79	-3	0	116	-2	101	-1	119	-2	127	+578
988	730	V-LENZ PP*	VICI Pp* / IROKES P*S	21	10			128	78	-3	+1	109	-1	108	0	128	-3	127	+385
1025	766	HANDKE P*S	HAMLET Pp* / HERMES	21	Eu			127	79	-3	+2	119	-2	115	0	105	-1	126	+907
1345	1070	WEIHNACHT P*S	WEITBLICK / IROKES P*S	20	10			124	80	-3	+1	112	-2	108	-2	114	-1	123	+666
1421	1147	GS SPOTIFY	SPARTACUS / GS DER BES	21	A1			123	80	-3	+1	115	-2	97	-1	114	-2	124	+500
1466	1188	HOTROD P*S	HERZFUEHR / VOTARY P*S	21	10			122	80	-3	+1	133	-1	104	-1	86	-3	110	+1484
1485	1202	MONET PP*	MERCEDES Pp* / VOTARY P	20	03			122	81	-3	+1	120	-3	109	+1	103	-1	115	+988
1561	1285	HELLS BELLS PP*	HERAKLES P*S / MANOLO P	20	10			122	79	-3	+1	105	-2	114	-3	121	0	122	+514
1572	1297	HEMADLENZ Pp*	HERZAU / MAHANGO Pp*	19	10			121	82	-3	+1	123	-1	104	-1	98	-3	115	+1132
1610	1342	MEMORY PP*	MAJESTAET PP* / MANOLO	19	Eu			121	83	-3	+2	113	-3	112	+3	107	-1	120	+646
6	1	SNOWMAN	GS SPUTNIK / VALTRA P*S	22	09			149	73	-2	+1	125	-3	117	-1	136	0	144	+1080
21	4	WUNDAWERK	GS WUNDAWUZI / GS WOIV	22	02			145	75	-2	+1	125	-1	108	-1	131	-2	142	+1059
23	3	HEISS	HASHTAG / DELL	21	Eu			145	80	-2	+2	123	-3	123	+1	123	+2	145	+1081
25	5	STEYR	SENATOR / ZEIGER	22	Eu			144	74	-2	0	131	-2	111	0	119	-2	138	+1260
26	7	GS STEINMANN	GS SPUTNIK / WORLDCUP	22	A1			144	74	-2	0	128	-2	122	0	120	0	138	+1144
32	15	WHISKEY Pp*	WANNABE PP* / MAJESTAET	22	09			143	75	-2	+1	126	-3	113	0	124	0	138	+1052
35	17	MONORON	MONOPOLY P*S / JARON	22	Eu			143	77	-2	0	125	-1	109	-2	128	0	141	+736
38	19	HATWAS	HASHTAG / MAHANGO Pp*	21	16			142	79	-2	+2	131	-3	119	+1	115	+1	134	+850
40	20	SAMT P*S	SENATOR / VOGTLAND P*S	22	10			142	74	-2	0	131	-2	107	0	121	+1	137	+1324
49		HOCKEY Pp*	HEILFROH P*S / GS WUHUL	23	17			142	74	-2	+2	124	-1	110	-1	128	-2	140	+1105
50		SUMATRA Pp*	GS SPUTNIK / VICTIM PP*	22	17			142	74	-2	+1	124	-2	110	-1	128	-1	138	+609
53	24	HAIX	HASHTAG / WEISSENSEE	21	02			142	78	-2	+1	122	-3	123	+1	124	+3	136	+642
63		HOREX Pp*	HALBMOND Pp* / VIRGINIA	23	17			141	73	-2	+1	131	-3	108	-3	117	+1	137	+1149
73	31	WUMMS	WETTINER / IMPERATIV	21	10			141	80	-2	+1	127	-1	107	0	123	-2	136	+1136
74	30	SPOILER	GS SPUTNIK / VICTIM PP*	22	03			141	74	-2	+1	126	-2	118	-1	121	0	137	+903
80	34	SATELLIT	GS SPUTNIK / ZEIGER	22	03			141	74	-2	+1	123	-2	127	0	119	-1	136	+980
85	42	GS WINNIE PU	WINTERTRAUM / MANAUS	22	A1			141	75	-2	+1	119	0	117	-2	126	-3	140	+1193
89		GS WUNDAKIND	GS WUNDAWUZI / HERMEL	23	A1			140	74	-2	+1	133	-1	103	-3	118	0	136	+1154
93	49	GS DOTTORE	GS DELUXE / GS HERZTAK	22	A1			140	75	-2	+1	129	-1	112	-1	117	-1	134	+1036
95	48	HALCEDO	HASHTAG / ROLLS	21	17			140	80	-2	+2	128	-2	120	-1	111	+1	132	+1223
103	51	SEEFELD	SENATOR / WISCONA	22	16			140	75	-2	0	125	-1	117	-1	119	-1	134	+940
121		SPEEDY	GS SPUTNIK / GS WOIWOD	23	02			140	74	-2	+1	119	-2	111	0	129	-2	143	+1028
122	59	WALLFAHRER P*S	WINTERTRAUM / GS MYST	22	10			140	75	-2	+1	116	0	109	-1	134	-2	143	+940
123	60	SAKRAL Pp*	SUPERBOY / HERAKLES P*	22	17			140	74	-2	+1	111	-3	119	0	135	-1	142	+415
134	63	DONUT	GS DELUXE / WEBMASTER	22	17			139	74	-2	0	128	-2	109	-2	119	0	136	+1187
147		HAFLING	GS HELLSTORM / VIRGINIA	23	17			139	74	-2	+1	124	-1	108	-2	126	-1	136	+1285
151	75	INSIDE Pp*	IQ P*S / GS MYDARLING	22	17			139	75	-2	+2	122	-1	115	0	121	-1	137	+1053
161	82	HOSARIO	GS HOERI / WELTMACHT	22	03			138	74	-2	+1	132	-1	104	0	116	-2	130	+971

TOP 100 NKP

Identitätsdaten			Gesamtzucht- wert	Milchleistung Melkbarkeit	Persistenz	FW	Fitness Zuchtleistung	Nutzungsdauer paternal/maternal	Exte- riour
1	Zeiger	10/ 854444 DE000954382886 2018	gGZW 142 97%	MW 119 99% -4 ±0 M 97 99% +758 +0.01 +33 -0.03 +24	P 117 99% Mvh 107 91%	122 99%	FIT 120 96% N 109 89% EGW 126 98% ZZ 128 98%	MAS 112 85% ZYS 109 90% fFR 105 93% MIF 101 92%	462 100 102 106 104 (102)
3	Zazu .	10/ 180888 AT000265588938	1.1.L 1416 3.9	2.L 12 1.5 3.L		124	Fp [+2] FRW 112 94%		
	Herzschl	10/ 606101 AT000303304428	77 8390 3.97 333	3.52 296 HD 9642		108	Kp 91 99% Km 105 98% VIW 92 98% KGW 91 93%		
2	Zubringer	10/ 854443 DE000954382887 2018	gGZW 141 96%	MW 130 99% +1 +1 M 121 98% +1273 -0.03 +50 -0.06 +39	P 107 99% Mvh 111 89%	114 99%	FIT 108 95% N 107 88% EGW 115 97% ZZ 117 98%	MAS 105 80% ZYS 103 86% fFR 104 89% MIF 102 87%	309 96 100 112 108 (103)
3	Zazu .	10/ 180888 AT000265588938	1.1.L 904 5.6	2.L 53 1.7 3.L		116	Fp [±0] FRW 101 91%		
	Herzschl	10/ 606101 AT000303304428	199 8366 4.03 338	3.43 287 HD 9051		105	Kp 89 99% Km 103 97% VIW 92 97% KGW 95 91%		
3	Hashtag	10/ 874000 DE000954210676 2019	gGZW 140 95%	MW 127 99% +1 -2 M 107 97% +1266 -0.06 +47 -0.12 +33	P 101 98% Mvh 101 86%	121 99%	FIT 108 94% N 108 86% EGW 110 96% ZZ 111 97%	MAS 106 79% ZYS 105 84% fFR 102 88% MIF 99 83%	236 111 101 115 107 (103)
	Hayabusa	10/ 173409 DE000951821433	1.1.L 614 3.2	2.L 1 1 3.L		118	Fp [+3] FRW 101 90%		
	Mandrin	10/ 606089 AT000650446817	245 3047 3.92 119	3.22 98 HD 9602		109	Kp 109 99% Km 106 97% VIW 105 99% KGW 107 90%		
4	Monopoly P*S	10/ 871133 DE000953347849 2018	gGZW 138 95%	MW 121 99% +3 +1 M 87 97% +1030 -0.22 +23 +0.01 +37	P 117 98% Mvh 105 81%	118 98%	FIT 116 94% N 118 87% EGW 113 96% ZZ 114 97%	MAS 107 76% ZYS 101 85% fFR 102 87% MIF 103 86%	158 109 107 112 111 (103)
	6 A5	10/ 856830 DE000948496774	1.1.L 530 7.1	2.L 195 4.1 3.L		120	Fp [±0] FRW 102 90%		
	Remmel .	10/ 193310 DE000946581932	289 7535 4.14 312	3.54 267 HD 8427		107	Kp 101 99% Km 103 96% VIW 107 97% KGW 90 85%		
5	Mcgyver	10/ 858532 DE000954344202 2018	gGZW 137 96%	MW 121 99% ±0 ±0 M 96 99% +974 +0.01 +41 -0.13 +22	P 110 99% Mvh 116 93%	109 99%	FIT 118 95% N 114 87% EGW 119 97% ZZ 119 98%	MAS 111 83% ZYS 104 88% fFR 98 91% MIF 108 91%	427 112 92 121 128 (102)
	6 A8 A3	10/ 189675 DE000945592650	1.1.L 1213 3.7	2.L 5 1.4 3.L		110	Fp [-1] FRW 108 92%		
	Macbeth	10/ 177400 DE000947424346	52 8540 4.15 354	3.46 295 HD 9742		102	Kp 106 99% Km 101 97% VIW 107 98% KGW 84 91%		
6	Wuhudler	10/ 606578 AT000267174169 2018	gGZW 136 94%	MW 127 99% +1 +3 M 107 98% +1234 -0.12 +41 -0.06 +38	P 126 98% Mvh 87 86%	94 98%	FIT 117 93% N 120 84% EGW 120 96% ZZ 122 96%	MAS 109 77% ZYS 95 83% fFR 98 87% MIF 100 83%	230 107 110 123 111 (101)
	A1 2 17	10/ 605991 AT000806062819	1.1.L 526 4	2.L 7 1.1 3.L		94	Fp [±0] FRW 100 88%		
	Waban .	10/ 162572 DE000943304203	36 8104 4.12 334	3.51 284 HD 9897		98	Kp 98 99% Km 98 95% VIW 96 96% KGW 102 88%		
7	Waalkes Pp*	10/ 606582 AT000818534568 2018	gGZW 136 97%	MW 126 99% -2 -2 M 111 99% +1046 +0.03 +46 -0.06 +31	P 94 99% Mvh 103 89%	103 99%	FIT 113 96% N 108 90% EGW 125 97% ZZ 126 98%	MAS 114 84% ZYS 97 89% fFR 101 93% MIF 98 92%	325 113 89 99 111 (102)
	10 AV	10/ 605991 AT000806062819	1.1.L 1429 4.2	2.L 9 1.1 3.L		101	Fp [+2] FRW 104 94%		
	Waban .	10/ 200000 DE000945624775	70 8261 4.11 339	3.51 290 HD 9440		97	Kp 104 99% Km 109 98% VIW 99 99% KGW 91 92%		
8	Hochadel	10/ 854601 DE000954350147 2019	gGZW 136 88%	MW 120 95% +1 +3 M 100 93% +597 +0.16 +39 ±0.00 +21	P 94 93% Mvh 98 73%	116 93%	FIT 118 87% N 121 76% EGW 115 91% ZZ 116 90%	MAS 105 65% ZYS 105 70% fFR 102 74% MIF 98 55%	32 98 112 112 117 (103)
	2	10/ 190800 DE000951854398	1.1.L 91 3.6	2.L 3.L		113	Fp [+2] FRW 114 77%		
	Herzpoch	10/ 177510 DE000948786057	50 2651 4.31 114	3.33 88 HD 8888		111	Kp 103 96% Km 99 87% VIW 100 86% KGW 103 76%		
9	Wega Pp*	10/ 606651 AT000237794869 2019	gGZW 136 87%	MW 113 93% -2 -2 M 103 92% +998 -0.27 +17 -0.16 +21	P 115 90% Mvh 97 74%	117 98%	FIT 125 88% N 121 77% EGW 117 90% ZZ 115 88%	MAS 117 70% ZYS 105 73% fFR 101 76% MIF 107 49%	24 107 104 99 107 (102)
	A1 17 2	10/ 606416 AT000364261168	1.1.L 53 1.6	2.L 3.L		116	Fp [+1] FRW 115 80%		
	Weissens	10/ 173075 DE000948097266	5 2788 3.79 106	3.10 87 HD 8434		108	Kp 103 99% Km 106 93% VIW 107 97% KGW 94 79%		
10	Virginia	10/ 854488 DE000953268383 2018	gGZW 135 94%	MW 123 99% -2 ±0 M 114 97% +955 -0.08 +32 ±0.00 +34	P 99 98% Mvh 93 84%	112 97%	FIT 111 93% N 109 85% EGW 98 96% ZZ 98 97%	MAS 99 75% ZYS 111 82% fFR 103 85% MIF 101 78%	171 107 99 113 115 (103)
	17 2	10/ 171300 DE000947673487	1.1.L 523 4.6	2.L 12 1.3 3.L		110	Fp [-5] FRW 114 88%		
	Villeroy	10/ 164630 DE000948679475	55 8645 3.93 340	3.56 308 HD 9649		104	Kp 113 99% Km 107 95% VIW 110 97% KGW 94 86%		

Identitätsdaten			Gesamtzucht- wert	Milchleistung Melkbarkeit	Persistenz	FW	Fitness Zuchtleistung	Nutzungsdauer paternal/maternal	Exte- rieur
11	Sunrise	10/ 854205 DE000953196995 2017	gGZW 134 98%	MW 122 99%	P 111 99%	109	FIT 111 97% N 103 93%		853 101
6 A3			+1 -1 M	110 99%	Mvh 102 95%	99%	EGW 110 98% ZZ 113 99%	MAS 99 89%	103
Sisyphus	10/ 180561	DE000666439378	+1251 -0.23 +31 -0.11 +34			117	Fp [+1] FRW 110 96%	ZYS 10494%	99
Mint .	10/ 851825	DE000948271424	1.L 2670 5.7 2.L 494 3.5 3.L 3 2			97	Kp 111 99% Km 104 99%	fFR 10295%	107
			912 8342 4.05 338 3.44 287 HD 8915			112	VIW 100 99% KGW 85 95%	MIF 11096%	(104)
12	Westwind	10/ 854397 DE000954382865 2018	gGZW 134 97%	MW 120 99%	P 108 99%	116	FIT 112 96% N 105 89%		424 106
17 A1			-1 -1 M	109 99%	Mvh 101 93%	99%	EGW 108 97% ZZ 110 98%	MAS 10184%	124
Worldcup	10/ 180838	DE000951373137	+642 +0.11 +36 ±0.00 +23			115	Fp [-5] FRW 113 93%	ZYS 10690%	101
Epinal .	10/ 859010	DE000948747459	1.L 1221 4.6 2.L 87 2 3.L			109	Kp 99 99% Km 110 98%	fFR 10692%	110
			234 7806 4.26 332 3.49 272 HD 9324			113	VIW 99 98% KGW 90 92%	MIF 10892%	(106)
13	Holgersson	10/ 866051 DE000953953550 2019	gGZW 134 89%	MW 118 96%	P 98 94%	114	FIT 116 88% N 108 76%		55 125
9 C7			+3 +2 M	110 93%	Mvh 101 73%	96%	EGW 116 92% ZZ 113 92%	MAS 11764%	103
Hollywoo	10/ 865555	DE000952734484	+759 +0.04 +35 -0.08 +19			116	Fp [±0] FRW 116 79%	ZYS 10671%	115
Wobbler	10/ 851361	DE000946673832	1.L 114 2.6 2.L 3.L			113	Kp 100 98% Km 110 90%	fFR 10875%	112
			33 2889 4.26 123 3.25 94 HD 9141			106	VIW 98 93% KGW 95 77%	MIF 99 58%	(102)
14	Wasmeier	10/ 862650 DE000954134787 2018	gGZW 134 91%	MW 113 97%	P 105 96%	104	FIT 126 90% N 123 80%		71 111
6			+1 -2 M	110 93%	Mvh 92 76%	95%	EGW 120 93% ZZ 121 93%	MAS 11368%	95
Wendling	10/ 172997	DE000947682611	+987 -0.25 +18 -0.16 +20			105	Fp [+1] FRW 121 82%	ZYS 11176%	110
Raldi .	10/ 198645	DE000944108728	1.L 145 7.7 2.L 32 1.8 3.L			105	Kp 100 98% Km 112 90%	fFR 10678%	101
			75 7970 4.08 326 3.38 270 HD 8846			102	VIW 96 93% KGW 107 79%	MIF 10464%	(104)
15	Wahlomat	10/ 173522 DE000953070959 2017	gGZW 133 89%	MW 118 96%	P 114 94%	113	FIT 118 89% N 114 78%		49 102
10			-3 -2 M	90 92%	Mvh 99 74%	92%	EGW 118 92% ZZ 119 91%	MAS 11566%	110
Walfried	10/ 605904	AT000520368918	+1131 -0.27 +22 -0.13 +28			104	Fp [+6] FRW 110 81%	ZYS 10474%	109
Gebalot	10/ 187771	DE000932785883	1.L 69 8.5 2.L 35 4.4 3.L			115	Kp 100 97% Km 99 87%	fFR 10576%	93
			56 7702 3.96 305 3.41 263 HD 8386			109	VIW 98 84% KGW 95 78%	MIF 10059%	(100)
16	Majo	10/ 854427 DE000954382874 2018	gGZW 132 93%	MW 118 98%	P 90 97%	112	FIT 115 91% N 105 81%		109 104
17			-1 -2 M	104 96%	Mvh 103 78%	96%	EGW 117 94% ZZ 116 95%	MAS 11467%	100
Minor .	10/ 859670	DE000951711812	+457 +0.17 +34 +0.05 +21			107	Fp [+2] FRW 115 85%	ZYS 10677%	98
Zepter .	10/ 173130	DE000949287315	1.L 323 5.5 2.L 35 2.2 3.L			115	Kp 108 99% Km 98 94%	fFR 10282%	115
			81 7403 4.26 315 3.51 260 HD 8508			105	VIW 108 95% KGW 86 80%	MIF 96 76%	(105)
17	Makay	10/ 854639 DE000954382991 2019	gGZW 132 91%	MW 118 96%	P 106 95%	106	FIT 117 90% N 117 78%		94 110
17 A1			-1 -2 M	112 96%	Mvh 99 80%	98%	EGW 125 93% ZZ 124 93%	MAS 11968%	98
Malawi .	10/ 854045	DE000952093025	+345 +0.24 +35 +0.08 +19			114	Fp [-3] FRW 104 82%	ZYS 11374%	104
Varta .	10/ 180594	DE000950350294	1.L 151 2.4 2.L 3.L			102	Kp 103 99% Km 101 93%	fFR 10779%	121
			49 2703 4.22 114 3.33 90 HD 9282			102	VIW 98 96% KGW 100 82%	MIF 10663%	(103)
18	Veliano P*S	10/ 854282 AT000979301738 2018	gGZW 132 94%	MW 111 99%	P 103 98%	113	FIT 122 93% N 120 84%		92 106
3			-1 -2 M	106 97%	Mvh 104 79%	98%	EGW 122 95% ZZ 125 96%	MAS 11169%	110
Vespasia	10/ 177629	DE000950083187	+905 -0.30 +10 -0.13 +20			108	Fp [+1] FRW 111 87%	ZYS 10481%	105
Mahango	10/ 173075	DE000948097266	1.L 377 7.3 2.L 116 3.7 3.L			109	Kp 102 98% Km 105 93%	fFR 10284%	100
			193 7557 3.98 301 3.40 257 HD 8469			111	VIW 106 93% KGW 105 82%	MIF 97 78%	(103)
19	Horotto	10/ 858718 DE000954636586 2019	gGZW 131 90%	MW 123 96%	P 98 95%	122	FIT 104 89% N 95 77%		70 120
6			±0 +1 M	104 93%	Mvh 96 76	97%	EGW 101 92% ZZ 100 92%	MAS 10067%	100
Hokuspok	10/ 857432	DE000951718913	+1103 -0.07 +39 -0.12 +28			132	Fp [+1] FRW 112 80%	ZYS 10173%	105
Herzschl	10/ 606101	AT000303304428	1.L 145 3.1 2.L 3.L			119	Kp 98 99% Km 102 92%	fFR 10677%	113
			64 2990 4.02 120 3.26 97 HD 9313			107	VIW 96 93% KGW 88 80%	MIF 10161%	(96)
20	Waitara	10/ 854487 DE000954536788 2018	gGZW 131 93%	MW 123 98%	P 109 97%	101	FIT 114 92% N 108 82%		115 91
10 16			±0 ±0 M	92 96%	Mvh 104 82%	97%	EGW 133 95% ZZ 136 95%	MAS 11873%	102
Waban .	10/ 605991	AT000806062819	+1155 -0.19 +31 -0.05 +36			94	Fp [+2] FRW 96 85%	ZYS 96 79%	93
Mint .	10/ 851825	DE000948271424	1.L 257 4.6 2.L 3.L			100	Kp 95 99% Km 97 94%	fFR 96 82%	104
			24 7565 4.03 305 3.56 269 HD 8534			105	VIW 97 94% KGW 82 84%	MIF 10374%	(102)

Identitätsdaten			Gesamtzucht- wert	Milchleistung Melkbarkeit	Persistenz	FW	Fitness Zuchtleistung	Nutzungsdauer paternal/maternal	Exte- rieur
21	Premiant	10/ 607038 CZ000980497061 2016	gGZW 131 94%	MW 121 99% +2 ±0 M 109 97% +329 +0.35 +44 +0.12 +22	P 107 98% Mvh 96 86% +0.12 +22	122 94% 129	FIT 103 94% N 97 87% EGW 95 96% ZZ 95 97% Fp [±0] FRW 111 88%	MAS 92 64% ZYS 11282% fFR 10478% MIF 98 36%	229 118 108 109 114 (106)
	Herzschl	10/ 606101 AT000303304428	1.L 519 7.8	2.L 263 5.6	3.L 26 3.2	115	Kp 97 99% Km 109 94%		
	Vanadin	10/ 179356 DE000941035849	350 7342 4.29	315 3.66 268	HD 8044	113	VIW 93 93% KGW 105 82%		
22	Herztakt	10/ 606321 AT000913133329 2016	gGZW 131 98%	MW 121 99% -1 -1 M 101 99% +951 -0.05 +36 -0.07 +28	P 107 99% Mvh 109 95% -0.07 +28	107 99% 102	FIT 110 98% N 102 95% EGW 112 99% ZZ 114 99% Fp [+2] FRW 104 97%	MAS 10393% ZYS 10496% fFR 10196% MIF 10697%	681 92 100 106 109 (103)
	Herzschl	10/ 606101 AT000303304428	1.L 1696 7.3	2.L 1191 6.2	3.L 449 4.2	104	Kp 109 99% Km 102 98%		
	Vlax .	10/ 170594 DE000944468244	1368 7723 4.20	324 3.36 259	HD 8778	108	VIW 110 98% KGW 99 95%		
23	Zafon	10/ 427098 DE000817176955 2019	gGZW 131 90%	MW 119 96% -2 -2 M 104 94% +878 -0.02 +35 -0.09 +23	P 104 94% Mvh 102 75% -0.09 +23	113 97% 106	FIT 112 88% N 111 77% EGW 119 92% ZZ 118 91% Fp [-1] FRW 102 79%	MAS 11866% ZYS 10171% fFR 10275% MIF 96 58%	57 93 108 108 107 (102)
	Zazu .	10/ 180888 AT000265588938	1.L 120 3.2	2.L 3.0	3.L 3.0	108	Kp 101 99% Km 105 91%		
	Herzschl	10/ 606101 AT000303304428	48 2736 3.84	105 3.21 88	HD 8657	113	VIW 96 94% KGW 95 77%		
24	Hokuspokus	10/ 857432 DE000951718913 2016	gGZW 131 98%	MW 118 99% -2 -1 M 98 98% +321 +0.15 +27 +0.16 +25	P 101 99% Mvh 88 87% +0.16 +25	109 99% 110	FIT 114 98% N 104 95% EGW 112 98% ZZ 111 98% Fp [+1] FRW 115 96%	MAS 11089% ZYS 98 94% fFR 10295% MIF 10694%	238 109 100 112 122 (99)
	Hurly .	10/ 177400 DE000947424346	1.L 835 8.4	2.L 605 7.7	3.L 278 4.8	111	Kp 107 99% Km 100 98%		
	Narr .	10/ 165982 DE000937795843	689 7675 4.33	332 3.60 276	HD 8755	101	VIW 107 99% KGW 98 94%		
25	Wombat	10/ 865562 DE000952729613 2017	gGZW 131 93%	MW 114 97% ±0 ±0 M 101 95% +875 -0.29 +10 -0.02 +29	P 102 96% Mvh 99 81% -0.02 +29	111 96% 120	FIT 118 92% N 109 84% EGW 115 94% ZZ 114 94% Fp [+1] FRW 116 87%	MAS 11774% ZYS 10382% fFR 10083% MIF 11076%	96 120 97 104 102 (96)
	Wobbler	10/ 851361 DE000946673832	1.L 138 8.1	2.L 113 7.4	3.L 54 3.5	105	Kp 102 99% Km 110 93%		
	Melchior	10/ 186393 DE000945893915	122 7773 4.06	315 3.42 266	HD 8628	105	VIW 103 97% KGW 84 82%		
26	Jedermann	10/ 606515 AT000565704368 2018	gGZW 131 95%	MW 110 99% -1 ±0 M 114 98% +817 -0.18 +18 -0.18 +13	P 104 98% Mvh 104 87% -0.18 +13	114 98% 107	FIT 120 94% N 115 85% EGW 103 96% ZZ 102 97% Fp [+1] FRW 122 89%	MAS 10478% ZYS 10985% fFR 11087% MIF 10887%	313 107 100 109 109 (103)
	Jack .	10/ 606118 AT000844146422	1.L 736 5.3	2.L 92 2.5	3.L 3.0	122	Kp 110 99% Km 108 95%		
	Hurly .	10/ 177400 DE000947424346	179 8197 4.05	332 3.35 275	HD 9249	102	VIW 110 95% KGW 108 88%		
27	Eisenhut	10/ 606424 AT000921271838 2017	gGZW 131 94%	MW 106 98% -2 -1 M 85 97% +198 -0.06 +3 +0.07 +13	P 98 97% Mvh 99 87% +0.07 +13	120 97% 124	FIT 125 93% N 116 84% EGW 117 95% ZZ 118 96% Fp [±0] FRW 123 88%	MAS 10873% ZYS 10782% fFR 10885% MIF 10582%	111 112 124 111 106 (101)
	Etoscha	10/ 177510 DE000948786057	1.L 302 6	2.L 116 4.4	3.L 9 2.1	108	Kp 101 99% Km 108 94%		
	Wohltat	10/ 605985 AT000172718519	162 7129 4.22	301 3.51 251	HD 8564	118	VIW 108 95% KGW 97 84%		
28	Mabuso	10/ 606463 AT000278267568 2018	gGZW 130 94%	MW 125 98% -2 -1 M 107 98% +561 +0.35 +54 +0.04 +24	P 81 98% Mvh 98 86% +0.04 +24	99 98% 94	FIT 109 93% N 110 84% EGW 112 95% ZZ 110 96% Fp [±0] FRW 107 89%	MAS 11772% ZYS 93 82% fFR 10586% MIF 98 85%	185 97 89 122 120 (102)
	Miami .	10/ 427019 DE000950912120	1.L 447 5.3	2.L 92 2.5	3.L 1 2	105	Kp 104 99% Km 103 95%		
	Hurly .	10/ 177400 DE000947424346	177 7219 4.37	315 3.44 248	HD 8400	96	VIW 106 95% KGW 95 83%		
29	Mcfly Pp*	10/ 858719 DE000954507053 2019	gGZW 130 91%	MW 123 97% ±0 -2 M 100 94% +1151 -0.20 +29 -0.05 +36	P 99 96% Mvh 107 76% -0.05 +36	111 98% 113	FIT 108 90% N 105 78% EGW 114 93% ZZ 115 93% Fp [-1] FRW 104 82%	MAS 10969% ZYS 10474% fFR 10079% MIF 10765%	65 104 102 88 101 (99)
	Mcdrive	10/ 606256 AT000499987829	1.L 210 2.6	2.L 3.0	3.L 3.0	107	Kp 103 99% Km 105 94%		
	Siwil .	10/ 426984 DE000948834359	53 3050 3.87	118 3.25 99	HD 9556	107	VIW 93 98% KGW 93 81%		
30	Weissensee	10/ 606416 AT000364261168 2017	gGZW 130 99%	MW 120 99% ±0 ±0 M 110 99% +903 -0.17 +23 +0.01 +33	P 114 99% Mvh 101 98% +0.01 +33	102 99% 104	FIT 112 99% N 108 98% EGW 123 99% ZZ 124 99% Fp [+1] FRW 100 99%	MAS 11796% ZYS 96 98% fFR 94 98% MIF 11099%	2307 99 104 97 112 (103)
	Waban .	10/ 605991 AT000806062819	1.L 6337 6.8	2.L 2940 4.7	3.L 187 1.8	98	Kp 103 99% Km 98 99%		
	Vulcano	10/ 163248 DE000974606272	4111 7758 4.10	318 3.47 270	HD 8757	103	VIW 101 99% KGW 103 98%		

Identitätsdaten			Gesamtzucht- wert	Milchleistung Melkbarkeit	Persistenz	FW	Fitness Zuchtleistung	Nutzungsdauer paternal/maternal	Exte- rieur
31	Happylife	10/ 866022 DE000954029905 2018	gGZW 130 90%	MW 118 97%	P 118 95%	98	FIT 122 88% N 121 77%		65 91
6			-3 -1 M 89 93%	Mvh 93 75%		95%	EGW 110 92% ZZ 111 92%	MAS 10765%	100
	Happyend	10/ 852954 DE000950851258	+1008 -0.14 +29 -0.14 +23			103	Fp [+2] FRW 117 79%	ZYS 10772%	107
	Raldi .	10/ 198645 DE000944108728	1.L 147 5.1 2.L 3.L			94	Kp 99 97% Km 102 89%	fFR 11075%	104
			105 2779 3.98 111 3.21 89 HD 8797			100	VIW 100 87% KGW 94 76%	MIF 10162%	(98)
32	Hazienda	10/ 862130 DE000951424211 2016	gGZW 130 92%	MW 115 97%	P 98 96%	118	FIT 112 91% N 117 84%		62 91
7 6			-2 -2 M 94 95%	Mvh 91 76%		91%	EGW 107 94% ZZ 109 94%	MAS 99 67%	96
	Hurly .	10/ 177400 DE000947424346	+465 +0.06 +25 +0.04 +20			103	Fp [+2] FRW 107 83%	ZYS 99 76%	110
	Reumut .	10/ 850712 DE000944127123	1.L 169 8.9 2.L 125 7.1 3.L 40 5			127	Kp 105 99% Km 103 90%	fFR 11078%	108
			153 6630 4.10 272 3.36 223 HD 7425			108	VIW 103 94% KGW 98 78%	MIF 10565%	(104)
33	Exklusiv	10/ 862360 DE000952073262 2017	gGZW 130 98%	MW 115 99%	P 95 99%	109	FIT 116 98% N 108 95%		721 86
6 27 A3 A5			-2 -1 M 92 99%	Mvh 87 94%		99%	EGW 109 99% ZZ 109 99%	MAS 10790%	98
	Etoscha	10/ 177510 DE000948786057	+419 +0.16 +31 ±0.00 +15			103	Fp [-1] FRW 119 97%	ZYS 10395%	110
	Waban .	10/ 605991 AT000806062819	1.L 2157 7.9 2.L 1332 5.9 3.L 238 2.7			104	Kp 107 99% Km 101 99%	fFR 11096%	113
			1604 7652 4.31 330 3.49 267 HD 8659			112	VIW 105 99% KGW 94 95%	MIF 10796%	(104)
34	Montreal	10/ 854634 DE000955035061 2019	gGZW 130 87%	MW 113 95%	P 104 92%	117	FIT 116 86% N 118 74%		25 90
3			+3 +2 M 93 91%	Mvh 105 69%		96%	EGW 122 90% ZZ 118 89%	MAS 12562%	100
	Melbourn	10/ 606338 AT000294522138	+677 -0.20 +11 ±0.00 +24			107	Fp [+1] FRW 98 75%	ZYS 10368%	101
	Raldi .	10/ 198645 DE000944108728	1.L 78 3.2 2.L 3.L			120	Kp 109 97% Km 107 86%	fFR 99 70%	115
			36 2928 3.83 112 3.32 97 HD 9015			110	VIW 109 89% KGW 96 72%	MIF 10448%	(105)
35	Walygator	10/ 173523 DE000952709042 2017	gGZW 130 87%	MW 112 95%	P 116 93%	110	FIT 123 87% N 115 76%		45 106
10 AV			±0 ±0 M 97 91%	Mvh 91 71%		90%	EGW 111 91% ZZ 108 90%	MAS 11762%	116
	Walfried	10/ 605904 AT000520368918	+419 +0.02 +20 ±0.00 +15			103	Fp [+1] FRW 119 78%	ZYS 11171%	109
	Brandy .	10/ 186705 DE000946686399	1.L 63 7.7 2.L 33 4.4 3.L			107	Kp 110 95% Km 111 85%	fFR 11274%	112
			46 7200 4.30 310 3.57 257 HD 8277			112	VIW 103 82% KGW 96 73%	MIF 10256%	(105)
36	Minor	10/ 859670 DE000951711812 2016	gGZW 130 97%	MW 109 99%	P 99 99%	99	FIT 128 96% N 114 92%		157 95
2			+1 -1 M 85 98%	Mvh 106 86%		98%	EGW 131 97% ZZ 131 98%	MAS 12582%	98
	Mint .	10/ 851825 DE000948271424	+147 +0.05 +10 +0.13 +16			94	Fp [+2] FRW 121 94%	ZYS 10690%	117
	Passion	10/ 179352 DE000941387798	1.L 476 8.4 2.L 373 8.4 3.L 261 6.4			101	Kp 109 99% Km 102 96%	fFR 10792%	113
			406 7072 4.23 299 3.56 252 HD 8269			100	VIW 111 95% KGW 99 91%	MIF 10891%	(105)
37	Pascal	10/ 606350 CZ000980496061 2016	gGZW 129 98%	MW 128 99%	P 118 99%	114	FIT 97 97% N 92 95%		880 125
C1 17			-1 +1 M 105 99%	Mvh 97 93%		98%	EGW 101 98% ZZ 101 99%	MAS 10177%	108
	Herzschl	10/ 606101 AT000303304428	+810 +0.16 +48 +0.06 +34			125	Fp [-2] FRW 93 96%	ZYS 99 93%	115
	Vanadin	10/ 179356 DE000941035849	1.L 2052 8.7 2.L 1346 6.8 3.L 299 4.3			109	Kp 102 99% Km 111 98%	fFR 91 92%	102
			1707 7607 4.17 317 3.58 272 HD 8209			103	VIW 100 98% KGW 104 92%	MIF 10088%	(106)
38	Wang	10/ 874165 DE000954210596 2018	gGZW 129 92%	MW 122 98%	P 93 96%	108	FIT 109 90% N 96 79%		85 108
6 A5			+2 -1 M 94 95%	Mvh 104 77%		97%	EGW 121 94% ZZ 125 94%	MAS 10366%	110
	Wave .	10/ 180839 DE000951373140	+1203 -0.08 +43 -0.21 +23			113	Fp [+2] FRW 105 82%	ZYS 10275%	97
	Zepter .	10/ 173130 DE000949287315	1.L 237 5.1 2.L 12 2.1 3.L			102	Kp 95 98% Km 116 92%	fFR 11079%	98
			43 8129 4.17 339 3.40 276 HD 8715			108	VIW 97 92% KGW 80 79%	MIF 10171%	(98)
39	Inox	10/ 860540 DE000954231857 2019	gGZW 129 90%	MW 121 96%	P 104 94%	98	FIT 116 89% N 110 77%		45 107
6			-1 ±0 M 87 93%	Mvh 114 74		96%	EGW 125 92% ZZ 126 92%	MAS 11868%	104
	Imperati	10/ 193800 DE000951041694	+490 +0.24 +42 +0.06 +23			110	Fp [-2] FRW 100 79%	ZYS 10273%	113
	Mint .	10/ 851825 DE000948271424	1.L 110 3.9 2.L 3.L			94	Kp 105 98% Km 94 90%	fFR 97 76%	103
			70 2651 4.26 113 3.37 89 HD 8658			96	VIW 117 92% KGW 91 77%	MIF 10559%	(90)
40	Vilius	10/ 606566 AT000264007968 2018	gGZW 129 89%	MW 119 96%	P 89 94%	127	FIT 103 89% N 106 78%		46 92
A3			-2 -1 M 108 94%	Mvh 95 78%		95%	EGW 96 92% ZZ 98 91%	MAS 96 69%	101
	Villeroy	10/ 171300 DE000947673487	+530 +0.06 +28 +0.08 +26			114	Fp [-3] FRW 105 81%	ZYS 97 76%	107
	Evergree	10/ 186746 DE000948470307	1.L 80 6.8 2.L 34 2.2 3.L			128	Kp 98 96% Km 109 88%	fFR 10777%	104
			53 7312 4.33 317 3.48 254 HD 8372			117	VIW 106 84% KGW 91 79%	MIF 11261%	(109)

Identitätsdaten			Gesamtzucht- wert	Milchleistung Melkbarkeit	Persistenz	FW	Fitness Zuchtleistung	Nutzungsdauer paternal/maternal	Exte- rieur
41	Percussion	10/ 862399 DE000952427815 2017	gGZW 129 90%	MW 119 96% M 102 93%	P 111 95% Mvh 100 74%	105 92%	FIT 114 90% N 118 81% EGW 106 92% ZZ 102 92%	MAS 12067% ZYS 10876% fFR 94 78% MIF 10362%	56 93 90 105 100 (98)
6 9			+488 +0.03 +23 +0.14 +29				Fp [±0] FRW 107 83%		
Peron .	10/ 189775	DE000945920022	1.L 86 8.4	2.L 61 7.8	3.L 14 2.8	111	Kp 99 98% Km 101 89%		
Impressi	10/ 170524	DE000942684556	71 7598 4.32 328	3.59 273	HD 8619	99	VIW 105 90% KGW 102 78%		
42	Horazio P*S	10/ 606622 AT000226832169 2019	gGZW 129 91%	MW 118 97% M 94 96%	P 105 95% Mvh 99 80%	110 98%	FIT 113 90% N 108 77% EGW 111 93% ZZ 108 93%	MAS 11069% ZYS 96 74% fFR 11379% MIF 10667%	68 121 98 102 113 (98)
A3 27 6 A5			+285 +0.31 +39 +0.07 +16				Fp [+2] FRW 109 82%		
Hilfinge	10/ 427034	DE000816589529	1.L 188 2.5	2.L 3.L		108	Kp 109 99% Km 105 93%		
Mahango	10/ 173075	DE000948097266	63 2603 4.43 115	3.36 87	HD 8494	103	VIW 105 97% KGW 100 79%		
43	Mittelweg	10/ 173928 DE000955141312 2019	gGZW 129 87%	MW 118 95% M 91 93%	P 91 92% Mvh 110 73%	102 94%	FIT 118 87% N 109 76% EGW 130 90% ZZ 130 89%	MAS 12862% ZYS 10570% fFR 10773% MIF 10451%	42 97 106 113 100 (104)
10 16			+307 +0.23 +32 +0.12 +21				Fp [+4] FRW 107 77%		
Minor .	10/ 859670	DE000951711812	1.L 66 2.8	2.L 3.L		100	Kp 105 97% Km 104 87%		
Zaspin .	10/ 426807	DE000814101128	24 2592 4.29 111	3.39 88	HD 8526	104	VIW 109 87% KGW 102 74%		
44	Homer	10/ 866039 DE000954706182 2019	gGZW 129 90%	MW 117 96% M 96 94%	P 107 95% Mvh 96 76%	111 94%	FIT 113 89% N 115 78% EGW 107 92% ZZ 109 92%	MAS 99 69% ZYS 10474% fFR 10576% MIF 10358%	63 100 107 103 112 (108)
6			+810 -0.21 +15 +0.04 +33				Fp [+2] FRW 105 80%		
Hurly .	10/ 177400	DE000947424346	1.L 107 4.7	2.L 3.L		114	Kp 110 97% Km 106 89%		
Monument	10/ 171790	DE000949729097	75 2706 3.93 106	3.29 89	HD 8828	102	VIW 105 88% KGW 103 79%		
45	Vichy	10/ 858442 DE000953884855 2018	gGZW 129 89%	MW 116 96% M 113 93%	P 100 94% Mvh 100 73%	116 94%	FIT 111 88% N 111 77% EGW 99 92% ZZ 99 91%	MAS 98 66% ZYS 98 72% fFR 10475% MIF 10855%	43 88 105 110 109 (98)
7 6			+657 -0.05 +23 -0.01 +23				Fp [-3] FRW 110 79%		
Villeroy	10/ 171300	DE000947673487	1.L 118 3.8	2.L 3 1 3.L		114	Kp 99 98% Km 105 88%		
Wilson .	10/ 856058	DE000947519444	58 2788 4.03 112	3.28 91	HD 8849	112	VIW 112 89% KGW 95 76%		
46	Wettiner	10/ 866020 DE000954030000 2018	gGZW 129 96%	MW 115 99% M 107 98%	P 111 99% Mvh 109 89%	94 99%	FIT 122 95% N 123 87% EGW 124 97% ZZ 125 98%	MAS 11481% ZYS 10486% fFR 98 90% MIF 10187%	267 99 114 98 108 (105)
2 17 A1			+611 -0.01 +25 -0.03 +19				Fp [+3] FRW 106 91%		
Waban .	10/ 605991	AT000806062819	1.L 848 3.7	2.L 5 1 3.L		90	Kp 92 99% Km 109 97%		
Raldi .	10/ 198645	DE000944108728	35 7942 4.14 329	3.55 282	HD 10138	104	VIW 104 98% KGW 91 90%		
47	Defacto	10/ 606551 AT000953502538 2018	gGZW 129 96%	MW 114 99% M 125 99%	P 98 99% Mvh 98 92%	118 99%	FIT 110 96% N 109 88% EGW 106 97% ZZ 104 98%	MAS 10484% ZYS 11289% fFR 96 91% MIF 10891%	336 118 98 98 131 (105)
F5C			-4 -3 +715 -0.08 +22 -0.07 +19				Fp [+1] FRW 110 93%		
A1			1.L 808 5.6	2.L 203 2.5	3.L	119	Kp 101 99% Km 108 97%		
Der best	10/ 606270	AT000514740229	355 7833 4.16 326	3.37 264	HD 8989	102	VIW 100 97% KGW 99 90%		
Mint .	10/ 851825	DE000948271424							
48	Vengaboy	10/ 854426 DE000954382857 2018	gGZW 129 91%	MW 113 97% M 117 96%	P 101 96% Mvh 102 81%	100 97%	FIT 121 90% N 115 79% EGW 112 94% ZZ 112 94%	MAS 11468% ZYS 11176% fFR 11379% MIF 10470%	93 96 113 98 104 (101)
17 A1			+687 -0.11 +19 -0.06 +19				Fp [-1] FRW 121 82%		
Vigor .	10/ 606286	AT000849026729	1.L 181 5.6	2.L 12 1.4	3.L	105	Kp 103 97% Km 107 91%		
Zepter .	10/ 173130	DE000949287315	46 7250 4.01 291	3.43 249	HD 8556	96	VIW 105 89% KGW 86 79%		
49	Woiwode	10/ 606445 AT000934843838 2017	gGZW 129 98%	MW 112 99% M 115 99%	P 99 99% Mvh 103 96%	98 99%	FIT 122 98% N 119 95% EGW 120 99% ZZ 118 99%	MAS 12193% ZYS 10496% fFR 11196% MIF 10397%	1044 105 98 123 114 (103)
A1 2 17			+559 -0.09 +15 ±0.00 +20				Fp [+1] FRW 117 97%		
Wobbler	10/ 851361	DE000946673832	1.L 2808 7	2.L 1262 4.4	3.L 36 1.8	98	Kp 104 99% Km 101 99%		
Raldi .	10/ 198645	DE000944108728	1737 7662 4.16 319	3.45 265	HD 8997	102	VIW 103 99% KGW 100 97%		
50	Elsando	10/ 606375 AT000336642638 2017	gGZW 129 92%	MW 107 97% M 92 95%	P 98 96% Mvh 98 79%	115 93%	FIT 123 92% N 120 84% EGW 119 94% ZZ 120 94%	MAS 10971% ZYS 10980% fFR 10382% MIF 97 70%	71 104 101 103 113 (110)
2			+589 -0.29 -1 -0.04 +17				Fp [+4] FRW 119 86%		
Etoscha	10/ 177510	DE000948786057	1.L 128 8.3	2.L 86 7.2	3.L 24 4.2	122	Kp 107 97% Km 103 91%		
Reumut .	10/ 850712	DE000944127123	101 6971 3.92 273	3.32 231	HD 7879	104	VIW 102 89% KGW 102 82%		

TOP 100 GJV

Identitätsdaten			Gesamtzucht- wert	Milchleistung Melkbarkeit	Persistenz	FW	Fitness Zuchtleistung	Nutzungsdauer paternal/maternal	Exte- rieur		
1	Wachau P*S	10/ 607062	gGZW 151	74%	MW 128	84%	P 109	75%	102	FIT 140 79% N 133 68%	103
		AT000152822589	+1 ±0	M 114	83%	Mvh 104	60%	71%	71%	EGW 129 81% ZZ 131 76%	97
A3 A5 27 A8 6		2023	+1394	-0.19	+40	-0.12	+38	100	100	Fp FRW 128 68%	105
Wirbelwi	10/ 606807	AT000736267574	1.L	2.L	3.L	HD		103	103	Kp 104 80% Km 117 75%	119
Sunrise	10/ 854205	DE000953196995						99	99	VIW 105 72% KGW 96 68%	(97)
2	Snowman	10/ 866171	gGZW 149	73%	MW 125	83%	P 102	74%	117	FIT 136 78% N 127 67%	97
		DE000958045284	-2 -3	M 97	82%	Mvh 101	58%	70%	70%	EGW 115 79% ZZ 113 74%	100
9		2022	+1080	-0.08	+38	-0.06	+33	116	116	Fp FRW 133 67%	105
Sputnik	10/ 606770	AT000653730974	1.L	2.L	3.L	HD		111	111	Kp 114 79% Km 107 74%	116
Valtra .	10/ 606553	AT000792938768						112	112	VIW 119 71% KGW 94 66%	(98)
3	Eintracht	10/ 855595	gGZW 148	75%	MW 135	84%	P 97	76%	113	FIT 119 80% N 111 69%	96
		DE000957626415	+1 -1	M 129	84%	Mvh 100	60%	72%	72%	EGW 118 82% ZZ 112 77%	99
3		2022	+842	+0.35	+67	+0.07	+36	115	115	Fp FRW 112 69%	96
Epik .	10/ 174030	DE000956155146	1.L	2.L	3.L	HD		109	109	Kp 104 80% Km 98 75%	116
Midwest	10/ 167485	DE000952179738						109	109	VIW 115 72% KGW 87 68%	(98)
4	Scotty	10/ 880575	gGZW 147	74%	MW 122	84%	P 107	75%	119	FIT 133 79% N 133 68%	103
		DE000958220414	-1 -1	M 96	83%	Mvh 105	60%	71%	71%	EGW 123 81% ZZ 121 76%	104
3		2023	+603	+0.17	+40	+0.03	+24	116	116	Fp FRW 119 68%	107
Sputnik	10/ 606770	AT000653730974	1.L	2.L	3.L	HD		121	121	Kp 100 80% Km 111 75%	127
Zeiger .	10/ 854444	DE000954382886						107	107	VIW 107 72% KGW 102 68%	(103)
5	Megastar Pp*	10/ 606959	gGZW 145	73%	MW 135	83%	P 106	75%	103	FIT 123 78% N 113 67%	104
		AT000997038174	±0 -1	M 117	82%	Mvh 103	58%	73%	73%	EGW 117 80% ZZ 111 75%	104
A3 A5 27 A8 6		2022	+791	+0.33	+63	+0.12	+39	109	109	Fp FRW 117 66%	106
Martinus	10/ 606709	AT000905143769	1.L	2.L	3.L	HD		100	100	Kp 101 80% Km 110 72%	122
Jaron .	10/ 606480	AT000415775268						102	102	VIW 106 69% KGW 89 65%	(99)
6	Duplex	56/ 19195989	gGZW 145	75%	MW 133	84%	P 109	75%	118	FIT 114 80% N 115 69%	120
		AT000191959389	-1 ±0	M 119	83%	Mvh 99	61%	71%	71%	EGW 112 81% ZZ 108 76%	100
A1 2		2023	+1476	-0.14	+48	-0.07	+45	130	130	Fp FRW 105 69%	104
Deluxe .	10/ 606762	AT000104570274	1.L	2.L	3.L	HD		113	113	Kp 97 81% Km 106 76%	115
Weissens	10/ 606416	AT000364261168						105	105	VIW 95 72% KGW 97 68%	(107)
7	Immo	10/ 174520	gGZW 145	74%	MW 132	84%	P 94	76%	117	FIT 119 79% N 117 68%	111
		DE000957918650	±0 -1	M 98	82%	Mvh 98	58%	74%	74%	EGW 112 81% ZZ 108 76%	107
10 AV		2022	+1066	+0.06	+50	+0.04	+42	119	119	Fp FRW 115 68%	99
Immunity	10/ 881149	DE000955365558	1.L	2.L	3.L	HD		109	109	Kp 105 81% Km 105 74%	112
Edelstei	10/ 858110	DE000953147492						115	115	VIW 110 72% KGW 101 67%	(104)
8	Hrom	10/ 606906	gGZW 145	77%	MW 131	86%	P 108	79%	123	FIT 114 81% N 112 70%	105
		CZ000080345035	±0 -2	M 118	84%	Mvh 107	62%	75%	75%	EGW 108 83% ZZ 109 79%	105
C5 10		2021	+1071	+0.09	+54	-0.02	+36	117	117	Fp [±0] FRW 109 70%	113
Hashtag	10/ 874000	DE000954210676	1.L	2.L	3.L	HD		119	119	Kp 101 89% Km 103 76%	108
Hutubi .	10/ 856236	DE000948272258						115	115	VIW 105 72% KGW 109 69%	(101)
9	Mangan P*S	10/ 866160	gGZW 145	78%	MW 131	87%	P 111	80%	110	FIT 122 82% N 122 71%	103
		DE000958058835	±0 -1	M 98	85%	Mvh 105	63	75%	75%	EGW 115 84% ZZ 116 80%	102
3		2022	+1338	-0.17	+40	-0.01	+47	109	109	Fp FRW 108 71%	114
Monopoly	10/ 871133	DE000953347849	1.L	2.L	3.L	HD		109	109	Kp 108 81% Km 108 76%	105
Sisyphus	10/ 180561	DE000666439378						105	105	VIW 111 72% KGW 99 69%	(103)
10	Seeshaupt	10/ 874739	gGZW 145	74%	MW 130	84%	P 105	75%	111	FIT 124 78% N 124 67%	99
		DE000957673563	-1 -1	M 100	82%	Mvh 99	58%	71%	71%	EGW 122 80% ZZ 123 75%	104
16 10		2022	+1050	+0.01	+44	+0.03	+40	105	105	Fp FRW 109 67%	104
Sputnik	10/ 606770	AT000653730974	1.L	2.L	3.L	HD		111	111	Kp 104 79% Km 111 74%	117
Wettiner	10/ 866020	DE000954030000						109	109	VIW 105 71% KGW 101 67%	(102)

Identitätsdaten			Gesamtzucht- wert	Milchleistung Melkbarkeit	Persistenz	FW	Fitness Zuchtleistung	Nutzungsdauer paternal/maternal	Exte- rieur
21	Sunking	10/ 863402 DE000958130236 2022	gGZW 143	74%	MW 130 84% M 106 83%	P 112 75% Mvh 107 58%	113 70%	FIT 120 78% N 117 67% EGW 113 80% ZZ 115 75%	94 95 94 106 (99)
9	Sunshine	10/ 863088 DE000955642886	+831	+0.20 +53	+0.06 +35	106	Fp FRW 110 67%	MAS 10455% ZYS 10461% fFR 10561% MIF	
	Emerson	10/ 164818 DE000953654335	1.L	2.L	3.L	114	Kp 102 79% Km 106 74%		
			.	.	HD	108	VIW 107 70% KGW 84 66%		
22	Whiskey Pp*	10/ 874727 DE000957673562 2022	gGZW 143	75%	MW 126 84% M 100 83%	P 102 76% Mvh 100 60%	113 71%	FIT 124 80% N 119 69% EGW 121 82% ZZ 122 77%	96 99 109 106 (97)
9	Wannabe	10/ 174500 DE000955794359	+1052	-0.04 +40	-0.04 +34	109	Fp FRW 110 69%	MAS 11657% ZYS 10462% fFR 10663% MIF	
	Majestae	10/ 862413 DE000952396899	1.L	2.L	3.L	114	Kp 122 80% Km 113 76%		
			.	.	HD	106	VIW 116 73% KGW 95 69%		
23	Saustark	56/ 85325888 AT000853258888 2022	gGZW 143	74%	MW 125 84% M 101 83%	P 101 75% Mvh 103 60%	119 71%	FIT 124 79% N 119 68% EGW 125 81% ZZ 122 76%	101 100 100 121 (100)
A1	Sputnik	10/ 606770 AT000653730974	+1218	-0.22 +30	-0.05 +39	117	Fp FRW 116 68%	MAS 12258% ZYS 11062% fFR 11663% MIF	
	Woiwode	10/ 606445 AT000934843838	1.L	2.L	3.L	114	Kp 95 81% Km 109 75%		
			.	.	HD	114	VIW 98 72% KGW 92 68%		
24	Monoron	10/ 606937 AT000338541988 2022	gGZW 143	77%	MW 125 86% M 94 85%	P 109 80% Mvh 109 62%	109 75%	FIT 128 81% N 120 70% EGW 118 84% ZZ 116 80%	105 104 107 117 (99)
A3 A5 A8 6	Monopoly	10/ 871133 DE000953347849	+736	+0.05 +35	+0.10 +35	108	Fp [±0] FRW 116 71%	MAS 11358% ZYS 10664% fFR 10765% MIF 10330%	
	Jaron	10/ 606480 AT000415775268	1.L	2.L	3.L	113	Kp 117 92% Km 110 76%		
			.	.	HD	101	VIW 119 71% KGW 97 69%		
25	Webwunda	10/ 606989 AT000722496988 2022	gGZW 143	74%	MW 121 83% M 106 83%	P 106 75% Mvh 105 60%	117 71%	FIT 128 80% N 123 69% EGW 128 81% ZZ 124 76%	100 111 103 126 (100)
A1 17	Wundawuz	10/ 606763 AT000195270174	±0 -1	-0.06 +28	+0.01 +29	111	Fp FRW 111 69%	MAS 12858% ZYS 10662% fFR 10063% MIF	
	Weissens	10/ 606416 AT000364261168	1.L	2.L	3.L	114	Kp 103 80% Km 111 75%		
			.	.	HD	113	VIW 111 73% KGW 94 68%		
26	Spencer	10/ 874786 DE000957673568 2022	gGZW 142	74%	MW 132 84% M 106 83%	P 104 75% Mvh 98 60%	104 72%	FIT 120 79% N 120 68% EGW 117 81% ZZ 118 76%	97 100 105 110 (98)
9	Sputnik	10/ 606770 AT000653730974	+1405	-0.09 +50	-0.09 +41	100	Fp FRW 107 68%	MAS 11057% ZYS 99 62% fFR 10462% MIF	
	Wettiner	10/ 866020 DE000954030000	1.L	2.L	3.L	105	Kp 103 80% Km 107 75%		
			.	.	HD	103	VIW 110 72% KGW 94 68%		
27	Hatwas	10/ 866126 DE000956888296 2021	gGZW 142	79%	MW 131 87% M 108 85%	P 105 80% Mvh 111 64%	119 78%	FIT 115 83% N 110 72% EGW 107 84% ZZ 105 80%	119 102 110 102 (100)
16 10	Hashtag	10/ 874000 DE000954210676	+850	+0.17 +51	+0.10 +39	124	Fp [-2] FRW 117 72%	MAS 11261% ZYS 10966% fFR 10667% MIF 10230%	
	Mahango	10/ 173075 DE000948097266	1.L	2.L	3.L	113	Kp 111 98% Km 107 83%		
			.	.	HD	111	VIW 94 87% KGW 106 72%		
28	Waldenberg	10/ 607071 AT000142636889 2023	gGZW 142	74%	MW 131 83% M 108 82%	P 94 75% Mvh 100 59%	110 70%	FIT 119 79% N 119 68% EGW 114 80% ZZ 114 75%	102 93 103 112 (104)
A3 27 A8 6	Wundawuz	10/ 606763 AT000195270174	+1434	-0.16 +44	-0.09 +42	105	Fp FRW 110 68%	MAS 10957% ZYS 10661% fFR 10462% MIF	
	Weissens	10/ 606416 AT000364261168	1.L	2.L	3.L	113	Kp 120 80% Km 106 74%		
			.	.	HD	104	VIW 113 71% KGW 98 67%		
29	Samt P*S	10/ 855555 DE000958025984 2022	gGZW 142	74%	MW 131 84% M 108 83%	P 103 75% Mvh 100 60%	107 71%	FIT 121 79% N 121 69% EGW 116 81% ZZ 115 76%	95 103 110 114 (103)
10	Senator	10/ 861040 DE000955667574	+1324	-0.06 +50	-0.08 +39	105	Fp FRW 110 68%	MAS 10957% ZYS 10462% fFR 10263% MIF	
	Vogtland	10/ 871141 DE000953846762	1.L	2.L	3.L	106	Kp 105 80% Km 106 74%		
			.	.	HD	103	VIW 106 72% KGW 96 67%		
30	Wucki	10/ 174529 DE000958108997 2022	gGZW 142	73%	MW 130 83% M 103 82%	P 108 75% Mvh 95 59%	126 70%	FIT 111 78% N 103 67% EGW 109 80% ZZ 108 75%	122 105 106 120 (106)
10 AV	Wundawuz	10/ 606763 AT000195270174	+2 ±0	+0.03 +46	+0.02 +39	130	Fp FRW 109 67%	MAS 10155% ZYS 11460% fFR 10761% MIF	
	Eilfort	10/ 860177 DE000952271620	1.L	2.L	3.L	120	Kp 98 79% Km 110 74%		
			.	.	HD	116	VIW 100 71% KGW 90 66%		

Identitätsdaten			Gesamtzucht- wert	Milchleistung Melkbarkeit	Persistenz	FW	Fitness Zuchtleistung	Nutzungsdauer paternal/maternal	Exte- rieur
31	Holeinone	10/ 874616 DE000956869622 2022	gGZW 142 78%	MW 129 87%	P 106 80%	123	FIT 113 82% N 114 71%		112
6			±0 -1	M 102 85%	Mvh 96 64%	75%	EGW 108 84% ZZ 110 80%	MAS 103 60%	104
	Hashtag	10/ 874000 DE000954210676	+1387	-0.19 +40	-0.07 +42	124	Fp FRW 105 72%	ZYS 109 65%	110
	Wobbler	10/ 851361 DE000946673832	1.L	2.L	3.L	121	Kp 113 84% Km 104 76%	fFR 104 67%	105
					HD	110	VIW 105 72% KGW 102 72%	MIF 98 31%	(103)
32	Huron	10/ 866172 DE000958248011 2022	gGZW 142 76%	MW 128 85%	P 106 77%	121	FIT 116 80% N 119 70%		107
17 A1			-1 ±0	M 108 85%	Mvh 93 63%	72%	EGW 112 82% ZZ 110 77%	MAS 113 59%	104
	Habanero	10/ 866090 DE000956274579	+1129	-0.08 +40	-0.01 +39	122	Fp FRW 108 70%	ZYS 110 64%	105
	Vollende	10/ 865525 DE000951394297	1.L	2.L	3.L	114	Kp 105 82% Km 110 75%	fFR 104 64%	110
					HD	114	VIW 96 73% KGW 106 71%	MIF	(102)
33	Ducktales	10/ 607030 AT000090339789 2022	gGZW 142 76%	MW 126 84%	P 104 76%	116	FIT 120 81% N 118 70%		103
A8 27 A5 A3 6			-1 -1	M 114 85%	Mvh 100 63%	73%	EGW 119 82% ZZ 116 77%	MAS 118 60%	97
	Deluxe .	10/ 606762 AT000104570274	+1114	-0.09 +38	-0.04 +36	117	Fp FRW 109 70%	ZYS 104 64%	112
	Woiwode	10/ 606445 AT000934843838	1.L	2.L	3.L	116	Kp 96 81% Km 105 77%	fFR 101 64%	115
					HD	106	VIW 105 74% KGW 101 71%	MIF	(105)
34	Skidoo	10/ 427146 DE000956986725 2021	gGZW 142 80%	MW 124 88%	P 99 81%	120	FIT 119 85% N 114 75%		97
27 A3 6			-1 -1	M 113 87%	Mvh 103 68%	78%	EGW 114 85% ZZ 116 81%	MAS 105 65%	109
	Sisyphus	10/ 180561 DE000666439378	+819	+0.14 +47	-0.05 +25	114	Fp [-2] FRW 115 75%	ZYS 108 70%	106
	Hayabusa	10/ 173409 DE000951821433	1.L	2.L	3.L	118	Kp 111 99% Km 108 84%	fFR 110 70%	108
					HD	115	VIW 108 91% KGW 101 74%	MIF 101 34%	(95)
35	Salzburg	10/ 607025 AT000817623588 2022	gGZW 142 75%	MW 124 84%	P 109 76%	118	FIT 118 80% N 121 69%		93
A5 27 6			+1 -1	M 129 84%	Mvh 102 61%	71%	EGW 101 82% ZZ 101 77%	MAS 95 58%	101
	Sunshine	10/ 863088 DE000955642886	+788	+0.05 +37	+0.04 +31	111	Fp FRW 111 69%	ZYS 101 63%	109
	Rolls .	10/ 606388 CZ000020928064	1.L	2.L	3.L	117	Kp 94 82% Km 112 76%	fFR 110 63%	115
					HD	112	VIW 109 73% KGW 101 69%	MIF	(102)
36	Sumatra Pp*	10/ 607028 DE000958091802 2022	gGZW 142 74%	MW 124 83%	P 98 75%	110	FIT 128 78% N 124 67%		104
17 A1			-2 -2	M 108 82%	Mvh 104 57%	71%	EGW 117 80% ZZ 112 75%	MAS 118 56%	96
	Sputnik	10/ 606770 AT000653730974	+609	+0.18 +42	+0.07 +27	107	Fp FRW 123 67%	ZYS 113 61%	102
	Victim .	10/ 177797 DE000953973534	1.L	2.L	3.L	112	Kp 112 81% Km 107 74%	fFR 111 61%	122
					HD	102	VIW 111 71% KGW 98 67%	MIF	(105)
37	William	10/ 880137 DE000956988347 2022	gGZW 142 79%	MW 124 88%	P 105 81%	105	FIT 130 83% N 129 73%		98
6			-2 ±0	M 92 87%	Mvh 105 67%	77%	EGW 133 85% ZZ 135 82%	MAS 121 62%	108
	Wettiner	10/ 866020 DE000954030000	+945	-0.08 +33	+0.01 +34	103	Fp FRW 107 73%	ZYS 101 67%	109
	Imperati	10/ 193800 DE000951041694	1.L	2.L	3.L	100	Kp 99 81% Km 107 77%	fFR 92 68%	105
					HD	108	VIW 113 73% KGW 96 73%	MIF 104 32%	(104)
38	Zuckerhut	10/ 881534 DE000956082312 2020	gGZW 142 79%	MW 123 88%	P 107 81%	125	FIT 120 83% N 110 72%		103
9			-1 ±0	M 98 86%	Mvh 105 65%	76%	EGW 120 85% ZZ 120 81%	MAS 113 61%	103
	Zeiger .	10/ 854444 DE000954382886	+758	+0.04 +35	+0.05 +32	116	Fp [-4] FRW 114 73%	ZYS 108 66%	104
	Vaduz .	10/ 857531 DE000951931061	1.L	2.L	3.L	127	Kp 90 96% Km 115 80%	fFR 106 67%	106
					HD	113	VIW 99 84% KGW 94 72%	MIF 101 31%	(102)
39	Haix	10/ 871520 DE000957083541 2021	gGZW 142 78%	MW 122 87%	P 105 80%	123	FIT 124 82% N 114 72%		90
2			-2 -3	M 105 86%	Mvh 102 66%	76%	EGW 121 84% ZZ 117 80%	MAS 125 61%	99
	Hashtag	10/ 874000 DE000954210676	+642	+0.18 +42	-0.01 +22	117	Fp FRW 117 72%	ZYS 107 66%	102
	Weissens	10/ 606416 AT000364261168	1.L	2.L	3.L	123	Kp 109 82% Km 103 77%	fFR 110 67%	112
					HD	113	VIW 108 73% KGW 100 72%	MIF 103 31%	(103)
40	Wayback P*S	10/ 869500 DE000956269438 2021	gGZW 142 79%	MW 122 87%	P 100 80%	112	FIT 128 83% N 128 73%		100
6			±0 ±0	M 99 86%	Mvh 94 64%	76%	EGW 126 84% ZZ 124 80%	MAS 123 61%	102
	Waalkes	10/ 606582 AT000818534568	+519	+0.27 +45	+0.02 +20	104	Fp [-3] FRW 114 73%	ZYS 102 66%	115
	Irokeke	10/ 186736 DE000947633254	1.L	2.L	3.L	114	Kp 108 96% Km 108 79%	fFR 105 68%	104
					HD	106	VIW 108 82% KGW 104 71%	MIF 102 33%	(101)

Identitätsdaten			Gesamtzucht- wert	Milchleistung Melkbarkeit	Persistenz	FW	Fitness Zuchtleistung	Nutzungsdauer paternal/maternal	Exte- rieur
41	Wundawuzi A1 17 Westwind Der best	10/ 606763 AT000195270174 2020 10/ 854397 DE000954382865 10/ 606270 AT000514740229	gGZW 142 81% +1 -1 +905	MW 121 88% M 107 87% -0.06 +32	P 107 81% Mvh 101 67% -0.05 +28	111 81% 105 113 107	FIT 129 86% N 127 76% EGW 121 86% ZZ 119 81% Fp [-6] FRW 118 77% Kp 110 99% Km 111 93% VIW 107 98% KGW 92 78%	MAS 11470% ZYS 11772% fFR 10373% MIF 11134%	100 109 99 126 (103)
42	Hopfen 17 2 Hashtag Wieweit	10/ 871466 DE000956913399 2021 10/ 874000 DE000954210676 10/ 166998 DE000946244038	gGZW 142 79% -3 -3 +874	MW 118 86% M 92 85% -0.12 +26	P 107 80% Mvh 98 62% -0.07 +25	125 79% 116 126 114	FIT 129 83% N 126 72% EGW 115 83% ZZ 115 79% Fp [-1] FRW 124 72% Kp 116 99% Km 101 84% VIW 108 91% KGW 105 71%	MAS 10860% ZYS 11465% fFR 11067% MIF 10230%	106 104 111 115 (103)
43	Woelsau 9 Waalkes Weitblic	10/ 863311 DE000956964237 2021 10/ 606582 AT000818534568 10/ 860110 DE000945642290	gGZW 141 79% -4 -3 +1533	MW 140 87% M 111 86% -0.02 +62	P 101 80% Mvh 103 65% -0.02 +53	98 77% 117 93 93	FIT 109 83% N 109 72% EGW 118 84% ZZ 119 80% Fp [-2] FRW 95 73% Kp 102 96% Km 115 79% VIW 98 78% KGW 92 71%	MAS 11261% ZYS 98 66% fFR 95 68% MIF 10033%	111 85 111 108 (105)
44	Wundabua 16 10 Wundawuz Manaus	10/ 866164 DE000957524896 2022 10/ 606763 AT000195270174 10/ 854279 DE000667162219	gGZW 141 75% +1 ±0 +1220	MW 131 84% M 110 83% -0.02 +49	P 95 76% Mvh 96 61% -0.05 +39	117 71% 120 112 110	FIT 113 80% N 107 69% EGW 105 81% ZZ 107 76% Fp FRW 112 69% Kp 110 81% Km 106 75% VIW 116 72% KGW 91 69%	MAS 10258% ZYS 10662% fFR 10763% MIF	109 111 102 110 (99)
45	Sanders Pp* A1 17 Senator Waalkes	10/ 607056 AT000754485488 2023 10/ 861040 DE000955667574 10/ 606582 AT000818534568	gGZW 141 74% -1 -2 +1089	MW 131 84% M 110 83% +0.03 +48	P 98 75% Mvh 99 60% +0.01 +39	99 71% 95 101 98	FIT 125 79% N 119 68% EGW 130 81% ZZ 132 76% Fp FRW 110 68% Kp 112 80% Km 104 75% VIW 110 72% KGW 102 68%	MAS 11557% ZYS 10062% fFR 10863% MIF	103 102 110 110 (95)
46	Merz P*S 6 Merkel1 Erbhof	10/ 880577 DE000957801475 2023 10/ 174266 DE000956329533 10/ 166911 DE000946037175	gGZW 141 74% ±0 -1 +526	MW 130 84% M 94 82% +0.30 +48	P 103 75% Mvh 99 57% +0.23 +39	117 70% 112 119 108	FIT 117 78% N 109 67% EGW 112 80% ZZ 114 75% Fp FRW 113 66% Kp 116 79% Km 97 72% VIW 113 69% KGW 95 64%	MAS 10453% ZYS 10959% fFR 10460% MIF	98 103 113 105 (100)
47	Iko 16 9 Iq Hexagon	10/ 866157 DE000958060475 2022 10/ 881194 DE000955847392 10/ 865802 DE000953579518	gGZW 141 74% -1 -1 +1237	MW 130 84% M 120 82% -0.04 +48	P 109 75% Mvh 106 58% -0.06 +38	113 74% 109 111 110	FIT 115 79% N 113 68% EGW 111 80% ZZ 109 75% Fp FRW 105 68% Kp 105 80% Km 109 75% VIW 107 71% KGW 93 67%	MAS 11156% ZYS 10361% fFR 11062% MIF	102 107 104 110 (99)
48	Hiller 17 Hashtag Villeroy	10/ 855256 DE000956913409 2021 10/ 874000 DE000954210676 10/ 171300 DE000947673487	gGZW 141 79% ±0 -2 +1198	MW 129 87% M 108 86% -0.07 +44	P 100 81% Mvh 102 66% -0.04 +38	120 77% 124 118 107	FIT 113 83% N 109 72% EGW 103 85% ZZ 104 81% Fp [-1] FRW 115 73% Kp 107 97% Km 105 80% VIW 107 82% KGW 96 73%	MAS 10162% ZYS 10766% fFR 98 68% MIF 10231%	100 92 111 109 (102)
49	Desiterio A3 Deluxe Zazu	10/ 607035 AT000134946789 2022 10/ 606762 AT000104570274 10/ 180888 AT000265588938	gGZW 141 75% -2 -1 +1008	MW 128 84% M 97 83% +0.03 +45	P 96 76% Mvh 107 60% -0.01 +34	115 71% 116 111 108	FIT 121 80% N 117 69% EGW 124 81% ZZ 125 76% Fp FRW 111 69% Kp 96 81% Km 103 76% VIW 104 72% KGW 108 68%	MAS 11758% ZYS 10462% fFR 10063% MIF	99 97 104 113 (105)
50	Wumms 10 AV Wettiner Imperati	10/ 880003 DE000957165951 2021 10/ 866020 DE000954030000 10/ 193800 DE000951041694	gGZW 141 80% -2 -1 +1136	MW 127 89% M 108 87% +0.02 +49	P 107 82% Mvh 106 67% -0.10 +31	107 77% 103 102 110	FIT 123 83% N 123 73% EGW 117 85% ZZ 123 82% Fp FRW 112 73% Kp 101 89% Km 101 78% VIW 109 74% KGW 91 72%	MAS 10062% ZYS 10967% fFR 10468% MIF 10334%	98 100 97 101 (102)

Identitätsdaten			Gesamtzucht- wert	Milchleistung Melkbarkeit	Persistenz	FW	Fitness Zuchtleistung	Nutzungsdauer paternal/maternal	Exte- rieur
51	Spoiler	10/ 874735 DE000957672781 2022	gGZW 141 74% -2 -2 +903	MW 126 84% M 103 82% +0.04 +41	P 92 75% Mvh 104 59% ±0.00 +32	118 71% 123 112 109	FIT 121 78% N 121 67% EGW 118 80% ZZ 117 75% Fp FRW 115 67% Kp 113 79% Km 105 74% VIW 104 71% KGW 94 67%	MAS 11156% ZYS 10961% fFR 11162% MIF	103 102 105 132 (102)
Sputnik	10/ 606770	AT000653730974	1.L	2.L	3.L				
Victim	10/ 177797	DE000953973534			HD				
52	Wundaherz	56/84729788 AT000847297488 2023	gGZW 141 74% -1 -2 +1135	MW 125 84% M 122 83% -0.12 +37	P 100 75% Mvh 105 60% -0.08 +33	124 71% 118 119 117	FIT 116 79% N 125 68% EGW 103 81% ZZ 101 76% Fp FRW 108 68% Kp 109 81% Km 101 75% VIW 109 72% KGW 101 68%	MAS 10558% ZYS 11262% fFR 10163% MIF	98 107 112 112 (103)
A1	10/ 606763	AT000195270174	1.L	2.L	3.L				
Hayabusa	10/ 173409	DE000951821433			HD				
53	Zlatan	10/ 881578 DE000956827817 2021	gGZW 141 79% -2 ±0 +763	MW 124 88% M 97 87% +0.13 +43	P 104 81% Mvh 105 66% ±0.00 +27	125 76% 122 128 110	FIT 117 83% N 111 72% EGW 122 85% ZZ 125 81% Fp [+3] FRW 110 73% Kp 91 93% Km 100 78% VIW 99 78% KGW 90 72%	MAS 10661% ZYS 10466% fFR 10067% MIF 10131%	115 108 94 107 (104)
9	10/ 854444	DE000954382886	1.L	2.L	3.L				
Zeiger	10/ 854444	DE000954382886			HD				
Vaduz	10/ 857531	DE000951931061							
54	Space Pp*	10/ 855684 DE000957718830 2022	gGZW 141 74% -1 -1 +828	MW 124 84% M 106 82% +0.04 +39	P 101 75% Mvh 94 58% +0.02 +31	103 71% 105 105 98	FIT 129 79% N 122 68% EGW 111 80% ZZ 110 75% Fp FRW 125 68% Kp 122 80% Km 110 75% VIW 121 72% KGW 105 67%	MAS 10956% ZYS 11061% fFR 10962% MIF	106 98 108 119 (109)
17 2 A1	10/ 606770	AT000653730974	1.L	2.L	3.L				
Sputnik	10/ 606770	AT000653730974			HD				
Verismo	10/ 606518	AT000405032168							
55	Satellit	10/ 855731 DE000958328110 2022	gGZW 141 74% -2 -2 +980	MW 123 84% M 107 83% -0.08 +34	P 108 75% Mvh 101 60% -0.04 +31	127 71% 124 121 118	FIT 119 79% N 119 68% EGW 113 81% ZZ 112 76% Fp FRW 110 68% Kp 106 80% Km 96 75% VIW 108 72% KGW 96 68%	MAS 11057% ZYS 11061% fFR 10762% MIF	102 111 104 117 (101)
3	10/ 606770	AT000653730974	1.L	2.L	3.L				
Sputnik	10/ 606770	AT000653730974			HD				
Zeiger	10/ 854444	DE000954382886							
56	Master P*S	10/ 866145 DE000957261407 2022	gGZW 141 78% -1 -2 +538	MW 123 87% M 106 86% +0.20 +40	P 113 80% Mvh 97 65% +0.10 +28	118 76% 116 112 114	FIT 122 81% N 116 69% EGW 104 84% ZZ 100 80% Fp [+4] FRW 120 71% Kp 108 90% Km 106 76% VIW 111 72% KGW 101 70%	MAS 11158% ZYS 10564% fFR 10666% MIF	93 102 99 108 (107)
10 AV	10/ 606620	AT000237411469	1.L	2.L	3.L				
Mahari	10/ 606620	AT000237411469			HD				
Happyend	10/ 852954	DE000950851258							
57	Home	10/ 880136 DE000957333152 2022	gGZW 141 78% +1 ±0 +756	MW 123 87% M 108 86% +0.11 +42	P 98 81% Mvh 104 66% -0.03 +24	112 76% 118 110 103	FIT 125 83% N 120 72% EGW 114 85% ZZ 113 81% Fp FRW 123 73% Kp 121 81% Km 106 77% VIW 110 73% KGW 112 72%	MAS 11262% ZYS 11566% fFR 10968% MIF 99 31%	100 98 104 111 (105)
3	10/ 874000	DE000954210676	1.L	2.L	3.L				
Hashtag	10/ 874000	DE000954210676			HD				
Hooligan	10/ 606344	AT000357392838							
58	Vienetta	10/ 855615 DE000957549061 2022	gGZW 141 78% -3 -2 +801	MW 121 87% M 106 85% -0.08 +27	P 107 80% Mvh 98 63% +0.03 +31	115 75% 117 112 107	FIT 127 81% N 117 70% EGW 123 84% ZZ 119 80% Fp FRW 117 70% Kp 113 82% Km 106 76% VIW 112 72% KGW 99 69%	MAS 12558% ZYS 10663% fFR 10765% MIF	100 102 113 116 (98)
17 2	10/ 854488	DE000953268383	1.L	2.L	3.L				
Virginia	10/ 854488	DE000953268383			HD				
Wombat	10/ 865562	DE000952729613							
59	Winnie pu	10/ 607007 AT000721895188 2022	gGZW 141 75% -2 ±0 +1193	MW 119 84% M 115 83% -0.29 +22	P 106 76% Mvh 104 59% -0.13 +30	117 74% 114 114 111	FIT 126 79% N 120 68% EGW 120 81% ZZ 120 76% Fp FRW 113 68% Kp 106 79% Km 107 75% VIW 119 71% KGW 106 67%	MAS 11557% ZYS 10162% fFR 10162% MIF	105 99 108 111 (100)
A1	10/ 606669	AT000989327769	1.L	2.L	3.L				
Wintertr	10/ 606669	AT000989327769			HD				
Manaus	10/ 854279	DE000667162219							
60	Homerun	10/ 863244 DE000956480416 2021	gGZW 140 79% -1 -1 +1263	MW 134 88% M 108 86% +0.03 +55	P 106 81% Mvh 102 66% -0.03 +42	116 77% 120 109 111	FIT 108 83% N 109 72% EGW 105 85% ZZ 107 81% Fp [-5] FRW 102 73% Kp 108 97% Km 106 80% VIW 100 83% KGW 90 72%	MAS 10161% ZYS 10366% fFR 97 68% MIF 10033%	99 100 102 103 (102)
9	10/ 874000	DE000954210676	1.L	2.L	3.L				
Hashtag	10/ 874000	DE000954210676			HD				
Maestro	10/ 167530	DE000952463595							

Identitätsdaten			Gesamtzucht- wert	Milchleistung Melkbarkeit	Persistenz	FW	Fitness Zuchtleistung	Nutzungsdauer paternal/maternal	Exte- rieur	
61	Wundakind A1 Wundawuz Hermelin	56/90984088 AT000909840488 2023 10/606763 10/857697	gGZW 140 -2 -1 +1154	74% MW M +0.06 +54	133 84% 102 82% Mvh 102 60% -0.01 +40	P 102 75% 103 71% 100 106 100	FIT 118 79% EGW 125 80% Fp Kp 109 81% VIW 102 72%	N 120 68% ZZ 125 75% FRW 101 68% Km 106 75% KGW 96 68%	MAS 113 58% ZYS 102 62% fFR 94 62% MIF	105 102 99 126 (106)
62	Sunstar 6 Sunrise Huraxdax	10/861360 DE000957212635 2021 10/854205 10/865587	gGZW 140 -2 -1 +1390	78% MW M -0.13 +45	131 87% 116 86% Mvh 100 67% -0.08 +42	P 116 80% 117 76% 120 103 119	FIT 111 83% EGW 102 84% Fp [+7] Kp 102 91% VIW 102 72%	N 105 73% ZZ 104 80% FRW 108 73% Km 110 77% KGW 87 73%	MAS 101 62% ZYS 108 67% fFR 104 68% MIF 107 32%	112 110 93 106 (104)
63	Homsi 3 Hoeri Zepter	10/855609 DE000958220663 2022 10/606706 10/173130	gGZW 140 -2 -1 +814	75% MW M +0.21 +53	131 84% 101 83% Mvh 98 58% +0.08 +36	P 105 76% 108 75% 99 109 107	FIT 121 79% EGW 120 81% Fp Kp 96 79% VIW 103 72%	N 113 69% ZZ 116 76% FRW 114 68% Km 103 75% KGW 98 67%	MAS 121 57% ZYS 99 62% fFR 108 62% MIF	97 88 109 116 (93)
64	Dottore A1 17 2 Deluxe Herztakt	10/606973 AT000400406688 2022 10/606762 10/606321	gGZW 140 -2 -1 +1036	75% MW M +0.05 +48	129 84% 109 83% Mvh 109 59% -0.01 +36	P 103 76% 112 71% 115 111 103	FIT 117 80% EGW 114 81% Fp Kp 105 81% VIW 109 73%	N 111 69% ZZ 110 76% FRW 112 69% Km 97 76% KGW 95 68%	MAS 119 58% ZYS 107 62% fFR 107 63% MIF	104 100 113 116 (99)
65	Medago 27 6 Median Herzschl	10/168190 DE000958316022 2022 10/606746 10/606101	gGZW 140 ±0 ±0 +1163	76% MW M -0.12 +37	128 85% 102 84% Mvh 106 62% ±0.00 +42	P 100 77% 115 72% 120 112 107	FIT 115 81% EGW 128 82% Fp Kp 96 81% VIW 101 73%	N 123 70% ZZ 131 77% FRW 91 70% Km 102 76% KGW 100 70%	MAS 116 59% ZYS 105 63% fFR 101 64% MIF	115 101 116 120 (104)
66	Hayward 27 Hashtag Waban	10/427145 DE000956373476 2021 10/874000 10/605991	gGZW 140 -1 -1 +1092	79% MW M -0.08 +38	127 87% 92 86% Mvh 96 65% -0.02 +37	P 108 81% 117 78% 118 115 108	FIT 118 83% EGW 121 85% Fp [-2] Kp 111 98% VIW 104 88%	N 114 72% ZZ 124 81% FRW 105 73% Km 106 83% KGW 104 73%	MAS 107 62% ZYS 105 66% fFR 97 68% MIF 100 31%	106 101 108 109 (103)
67	Hamburg 3 Hashtag Rolls	10/855492 DE000956067185 2022 10/874000 10/606388	gGZW 140 -1 -1 +1248	79% MW M -0.13 +39	127 88% 111 87% Mvh 102 66% -0.08 +37	P 103 81% 117 77% 119 117 107	FIT 115 82% EGW 111 85% Fp Kp 105 82% VIW 101 74%	N 113 72% ZZ 113 81% FRW 110 72% Km 104 77% KGW 95 72%	MAS 106 61% ZYS 106 66% fFR 103 67% MIF	103 104 102 106 (103)
68	Hungaro A1 Hashtag Etoscha	10/606914 AT000111479288 2021 10/874000 10/177510	gGZW 140 +1 ±0 +932	78% MW M -0.05 +35	126 87% 105 86% Mvh 107 64% +0.04 +37	P 100 80% 119 76% 125 116 109	FIT 116 82% EGW 114 84% Fp [±0] Kp 104 92% VIW 99 73%	N 115 72% ZZ 110 80% FRW 113 72% Km 99 77% KGW 101 72%	MAS 118 61% ZYS 105 66% fFR 102 67% MIF 105 32%	111 105 108 113 (99)
69	Seefeld 16 10 Senator Wiscona	10/866173 DE000958230839 2022 10/861040 10/163940	gGZW 140 -2 -1 +940	75% MW M -0.09 +31	125 84% 108 84% Mvh 95 62% +0.06 +39	P 108 76% 117 72% 106 118 111	FIT 119 80% EGW 119 82% Fp Kp 113 80% VIW 108 73%	N 113 70% ZZ 120 77% FRW 108 69% Km 106 75% KGW 102 69%	MAS 111 59% ZYS 105 63% fFR 102 64% MIF	91 107 104 111 (101)
70	Haoweilai 9 Hamlet Weltmach	10/880296 DE000957628887 2022 10/606621 10/190999	gGZW 140 ±0 -2 +1063	78% MW M -0.02 +43	124 87% 97 85% Mvh 97 65% -0.12 +27	P 114 80% 116 76% 111 116 111	FIT 122 82% EGW 121 84% Fp Kp 102 80% VIW 91 72%	N 123 71% ZZ 121 80% FRW 110 72% Km 102 76% KGW 92 71%	MAS 117 60% ZYS 101 65% fFR 101 67% MIF 106 30%	96 98 110 103 (99)

Identitätsdaten			Gesamtzucht- wert	Milchleistung Melkbarkeit	Persistenz	FW	Fitness Zuchtleistung	Nutzungsdauer paternal/maternal	Exte- rieur
81	Wunderino	10/ 606677 AT000097146569 2019	gGZW 140 84% +1 -1 +504	MW 119 90% M 100 90% +0.12 +31	P 101 84% Mvh 106 72% +0.06 +23	120 96% 112 118 113	FIT 125 87% N 116 77% EGW 126 88% ZZ 125 84% Fp [+1] FRW 119 78% Kp 102 99% Km 107 88% VIW 102 94% KGW 97 77%	MAS 12070% ZYS 99 73% fFR 10774% MIF 10841%	2 103 105 92 103 (96)
82	Hochfranken	10/ 168021 DE000956801461 2021	gGZW 140 79% -2 -3 +909	MW 119 87% M 101 85% -0.10 +29	P 105 80% Mvh 109 63% -0.08 +25	117 76% 114 115 109	FIT 127 82% N 122 71% EGW 129 84% ZZ 131 80% Fp [±0] FRW 115 72% Kp 98 97% Km 104 81% VIW 101 85% KGW 105 71%	MAS 11760% ZYS 10665% fFR 10867% MIF 97 31%	109 100 98 105 (102)
83	Speedy	10/ 866179 DE000957399692 2023	gGZW 140 74% -2 -2 +1028	MW 119 84% M 110 83% -0.22 +23	P 109 75% Mvh 104 59% -0.07 +30	111 71% 108 105 112	FIT 129 79% N 126 68% EGW 117 80% ZZ 112 75% Fp FRW 115 68% Kp 115 80% Km 103 75% VIW 120 71% KGW 103 67%	MAS 11657% ZYS 10761% fFR 10462% MIF	111 115 111 123 (105)
84	Wallfahrer P*S	10/ 866158 DE000955094235 2022	gGZW 140 75% -2 ±0 +940	MW 116 84% M 104 84% -0.23 +19	P 107 76% Mvh 107 60% -0.10 +24	109 75% 107 107 106	FIT 134 80% N 134 69% EGW 126 81% ZZ 126 76% Fp FRW 115 69% Kp 118 80% Km 107 76% VIW 115 72% KGW 106 69%	MAS 11758% ZYS 10562% fFR 10763% MIF	100 109 111 119 (101)
85	Sakral Pp*	10/ 855712 DE000958220409 2022	gGZW 140 74% -2 -3 +415	MW 111 84% M 109 82% -0.04 +14	P 106 75% Mvh 99 58% +0.03 +17	119 70% 108 118 113	FIT 135 78% N 129 67% EGW 123 80% ZZ 121 75% Fp FRW 123 67% Kp 104 79% Km 108 75% VIW 116 71% KGW 110 67%	MAS 11555% ZYS 10861% fFR 10561% MIF	97 105 114 116 (93)
86	Hujer	10/ 606981 CZ000080342035 2021	gGZW 139 77% -1 -3 +1112	MW 133 86% M 120 85% +0.13 +59	P 97 79% Mvh 107 63% -0.02 +38	117 75% 120 118 103	FIT 106 81% N 100 70% EGW 105 83% ZZ 108 79% Fp FRW 111 71% Kp 93 82% Km 101 75% VIW 99 72% KGW 99 70%	MAS 98 58% ZYS 10964% fFR 10365% MIF	110 98 108 103 (109)
87	Sergio	10/ 874736 DE000957682828 2022	gGZW 139 75% -1 -1 +1321	MW 130 84% M 118 83% -0.14 +42	P 102 76% Mvh 97 59% -0.06 +42	118 71% 117 115 110	FIT 109 79% N 109 68% EGW 114 81% ZZ 115 76% Fp FRW 98 68% Kp 101 81% Km 105 74% VIW 103 71% KGW 85 67%	MAS 10355% ZYS 98 61% fFR 10462% MIF	108 105 102 112 (104)
88	Zapato	10/ 606887 AT000435238174 2020	gGZW 139 78% ±0 ±0 +1114	MW 130 87% M 111 86% ±0.00 +47	P 105 80% Mvh 104 65% +0.01 +40	107 75% 105 110 103	FIT 116 82% N 109 72% EGW 110 84% ZZ 112 80% Fp [+5] FRW 114 72% Kp 92 94% Km 104 77% VIW 105 77% KGW 93 71%	MAS 10161% ZYS 10566% fFR 10367% MIF 10232%	100 100 108 109 (101)
89	Westgate	10/ 866169 DE000957689134 2022	gGZW 139 74% ±0 -1 +867	MW 130 84% M 100 83% +0.08 +43	P 110 75% Mvh 99 59% +0.11 +41	103 71% 107 103 99	FIT 119 79% N 108 68% EGW 117 81% ZZ 117 76% Fp FRW 109 68% Kp 112 80% Km 111 75% VIW 113 72% KGW 98 68%	MAS 11056% ZYS 11462% fFR 95 62% MIF	107 95 109 116 (101)
90	Helicopter Pp*	10/ 874783 DE000958500989 2023	gGZW 139 74% -2 -1 +1146	MW 129 84% M 103 82% -0.04 +44	P 97 75% Mvh 104 58% -0.03 +38	115 70% 125 112 104	FIT 115 78% N 112 67% EGW 112 80% ZZ 114 75% Fp FRW 109 67% Kp 120 79% Km 99 73% VIW 111 71% KGW 93 66%	MAS 10754% ZYS 10760% fFR 10461% MIF	99 93 100 104 (95)

Identitätsdaten			Gesamtzucht- wert	Milchleistung Melkbarkeit	Persistenz	FW	Fitness Zuchtleistung	Nutzungsdauer paternal/maternal	Exte- rieur				
91	Hudora	10/ 871626 DE000957718845 2022	gGZW 139	74% MW 129 84% P 101 75%	-3 -1	M 110 83% Mvh 93 58%	+1281	-0.15 +40	-0.05 +40	108	FIT 118 79% N 111 67%		107
17										72%	EGW 110 81% ZZ 110 76%	MAS 10354%	101
	Hellstor	10/ 606737 AT000571984669								99	Fp FRW 112 67%	ZYS 10860%	107
	Virginia	10/ 854488 DE000953268383	1.L	2.L	3.L					111	Kp 113 79% Km 106 73%	fFR 10661%	112
										105	VIW 118 71% KGW 100 66%	MIF	(101)
92	Sonne P*S	10/ 174666 DE000958283107 2022	gGZW 139	74% MW 129 84% P 106 76%	-3 -2	M 114 83% Mvh 106 60%	+976	+0.14 +54	-0.05 +30	105	FIT 120 80% N 112 69%		89
10										71%	EGW 108 81% ZZ 114 76%	MAS 95 58%	114
	Sunshine	10/ 863088 DE000955642886								101	Fp FRW 115 68%	ZYS 10162%	110
	Manaus	10/ 854279 DE000667162219	1.L	2.L	3.L					102	Kp 112 81% Km 106 75%	fFR 11063%	101
										107	VIW 118 72% KGW 98 68%	MIF	(104)
93	Hallgraf	10/ 866166 DE000958034050 2022	gGZW 139	74% MW 129 83% P 97 75%	-1 -2	M 96 82% Mvh 96 56%	+995	+0.09 +50	-0.01 +34	100	FIT 126 78% N 120 67%		94
17										74%	EGW 114 80% ZZ 113 75%	MAS 11054%	91
	Hoeri	10/ 606706 AT000196383369								98	Fp FRW 126 67%	ZYS 10660%	105
	Verzaube	10/ 862530 DE000953186676	1.L	2.L	3.L					99	Kp 113 79% Km 105 74%	fFR 11461%	117
										101	VIW 108 70% KGW 103 65%	MIF	(105)
94	Mein traum	10/ 174524 DE000957293378 2022	gGZW 139	74% MW 128 84% P 100 76%	±0 -1	M 119 84% Mvh 99 60%	+1307	-0.21 +35	-0.04 +43	115	FIT 114 79% N 116 68%		98
10 AV										70%	EGW 102 81% ZZ 103 76%	MAS 99 57%	95
	Mydream	10/ 606731 AT000849695769								111	Fp FRW 112 68%	ZYS 11562%	104
	Sehrgut	10/ 163990 DE000947357352	1.L	2.L	3.L					112	Kp 100 80% Km 101 73%	fFR 11162%	108
										112	VIW 110 71% KGW 92 67%	MIF	(99)
95	Donut	10/ 855614 DE000957887016 2022	gGZW 139	74% MW 128 84% P 107 75%	-2 -2	M 115 83% Mvh 99 59%	+1187	-0.11 +39	-0.04 +39	109	FIT 119 79% N 114 68%		114
17										71%	EGW 116 81% ZZ 112 76%	MAS 11657%	105
	Deluxe	10/ 606762 AT000104570274								117	Fp FRW 114 68%	ZYS 10261%	109
	Webmaste	10/ 854316 DE000953362858	1.L	2.L	3.L					106	Kp 103 80% Km 104 75%	fFR 11362%	119
										101	VIW 99 72% KGW 92 67%	MIF	(102)
96	Sniper Pp*	10/ 866180 DE000958396195 2023	gGZW 139	74% MW 128 84% P 96 75%	-1 -2	M 93 83% Mvh 104 59%	+805	+0.16 +48	+0.06 +34	107	FIT 121 79% N 115 68%		111
9										71%	EGW 112 80% ZZ 109 75%	MAS 10957%	99
	Sputnik	10/ 606770 AT000653730974								116	Fp FRW 119 68%	ZYS 11261%	99
	Mercedes	10/ 854395 AT000422587868	1.L	2.L	3.L					102	Kp 115 81% Km 107 75%	fFR 11162%	128
										102	VIW 113 72% KGW 93 68%	MIF	(101)
97	Mademyday	10/ 871610 DE000957891700 2022	gGZW 139	75% MW 128 84% P 102 76%	±0 -1	M 116 84% Mvh 102 61%	+1000	+0.07 +48	-0.02 +34	97	FIT 125 80% N 122 69%		94
9										71%	EGW 117 82% ZZ 112 77%	MAS 12157%	94
	Mydream	10/ 606731 AT000849695769								99	Fp FRW 120 69%	ZYS 10762%	109
	Weissens	10/ 606416 AT000364261168	1.L	2.L	3.L					97	Kp 100 82% Km 102 74%	fFR 11263%	115
										98	VIW 101 72% KGW 104 68%	MIF	(101)
98	Wintergold P*S	10/ 866161 DE000958066383 2022	gGZW 139	76% MW 126 84% P 114 77%	-1 ±0	M 106 84% Mvh 96 61%	+891	-0.03 +34	+0.07 +38	119	FIT 115 81% N 115 70%		104
10 AV										76%	EGW 113 82% ZZ 107 77%	MAS 12159%	109
	Wintertr	10/ 606669 AT000989327769								108	Fp FRW 101 70%	ZYS 10063%	113
	Haribo	10/ 859030 DE000948636664	1.L	2.L	3.L					121	Kp 121 82% Km 102 76%	fFR 95 64%	114
										112	VIW 110 73% KGW 108 70%	MIF	(106)
99	Wild boy	10/ 607050 AT000066372788 2022	gGZW 139	79% MW 126 87% P 103 80%	-2 -1	M 116 87% Mvh 99 66%	+1208	-0.13 +38	-0.06 +37	118	FIT 113 83% N 106 73%		112
A1										76%	EGW 116 85% ZZ 116 81%	MAS 11262%	96
	Waalkes	10/ 606582 AT000818534568								117	Fp FRW 103 73%	ZYS 97 67%	99
	Hennessy	10/ 190956 DE000952999351	1.L	2.L	3.L					117	Kp 110 81% Km 115 77%	fFR 10568%	114
										107	VIW 107 73% KGW 90 73%	MIF	(101)
100	Mergur P*S	10/ 855686 DE000958220399 2022	gGZW 139	73% MW 126 83% P 102 75%	±0 ±0	M 112 82% Mvh 100 59%	+1085	-0.10 +36	-0.03 +36	113	FIT 119 78% N 109 67%		105
3										70%	EGW 112 80% ZZ 110 75%	MAS 10855%	99
	Monet	10/ 871405 DE000956126785								113	Fp FRW 120 67%	ZYS 10260%	113
	Herakles	10/ 858392 DE000953516069	1.L	2.L	3.L					112	Kp 101 79% Km 109 73%	fFR 10861%	114
										108	VIW 104 71% KGW 90 66%	MIF	(97)

Folgelaktationen einer Auswahl bekannter Bullen

April 2024

Name	HBNr	KB	1.La 2.La 3.La	Mkg	Fkg	F%	Ekg	E%	HD
Der Beste	606270	A1	2021	7508	325	4,32	258	3,43	8724
			1530	8617	373	4,33	301	3,49	8866
			547	9550	409	4,28	329	3,45	9218
Ducati	852314	17	335	6914	300	4,34	244	3,52	8127
			186	8066	353	4,37	290	3,60	8070
			124	8162	360	4,41	292	3,58	8079
Edelstein	858110	06	1599	7250	305	4,21	261	3,60	8901
			73	8435	352	4,17	307	3,64	9335
Elevation	862300	02	170	7389	289	3,90	246	3,33	8427
			61	8608	336	3,91	297	3,45	8582
Exklusiv	862360	06	1604	7652	330	4,31	267	3,49	8659
			413	8395	359	4,27	302	3,59	8936
Hayabusa	173409	06	5252	7933	332	4,18	268	3,38	8731
			1432	9094	376	4,13	314	3,45	9027
			29	9771	399	4,08	337	3,45	9457
Helsinki	180866	17	734	7549	315	4,17	254	3,36	8691
			131	7703	329	4,27	271	3,51	8248
			35	8637	364	4,22	300	3,47	8771
Hennessy	190956	02	284	6758	278	4,11	239	3,53	8286
			29	9173	371	4,05	334	3,64	9672
Herkules	865556	16	393	7564	342	4,52	264	3,49	8649
			98	8729	407	4,67	320	3,67	8979
Hermelin	857697	17	5203	7650	323	4,22	265	3,46	8762
			1208	9008	381	4,23	318	3,53	9149
Hero	857530	06	494	7113	312	4,39	255	3,59	8534
			302	8293	362	4,36	306	3,69	8807
Hilfinger	427034	27	1923	7499	303	4,04	263	3,51	8311
			1018	8388	340	4,06	303	3,61	8507
			115	9246	370	4,00	330	3,57	8802
Hokuspokus	857432	06	689	7675	332	4,33	276	3,60	8755
			388	8609	372	4,32	320	3,71	8922
			41	9075	390	4,30	329	3,62	8754
Irregut P*S	190509	06	757	7533	342	4,54	273	3,62	8445
			387	8580	384	4,48	317	3,69	8586
			125	8884	400	4,51	324	3,65	8594
Laikipia	871010	10	76	7336	312	4,25	254	3,46	8216
			47	8857	375	4,23	313	3,53	8684
Mahango Pp*	173075	10	23051	7597	316	4,15	258	3,40	8389
			13243	8433	354	4,20	297	3,52	8502
			6721	8975	374	4,17	308	3,43	8482
Mahimahi	167525	10	70	7313	300	4,10	244	3,34	8110
			38	8554	354	4,14	297	3,47	8435
Mangold	190777	16	54	7302	296	4,05	252	3,45	8460
			37	9076	356	3,92	323	3,56	8782
Manolo Pp*	856830	02	3897	7147	285	3,98	244	3,42	8098
			2870	8091	320	3,95	282	3,48	8144
			1592	8837	346	3,91	302	3,42	8372
Masasi PP*	177771	10	896	6984	292	4,19	241	3,45	8128
			35	8331	345	4,14	293	3,52	8656

Folgelaktationen einer Auswahl bekannter Bullen

April 2024

Name	HBNr	KB	1.La 2.La 3.La	Mkg	Fkg	F%	Ekg	E%	HD
Maybach PP*	857990	02	1161	6997	288	4,12	233	3,33	8071
			115	7939	331	4,17	277	3,49	8496
Meerhof Pp*	173293	10	286	7174	302	4,21	246	3,43	8144
			128	8260	349	4,22	296	3,58	8431
			26	9109	389	4,27	314	3,45	8566
Minor	859670	02	406	7072	299	4,23	252	3,56	8269
			296	7976	336	4,21	290	3,63	8438
			92	8458	355	4,20	302	3,57	8429
Munter P*S	177781	06	576	8007	313	3,91	264	3,29	8492
			100	8540	337	3,95	288	3,37	8448
Seeland	173790	10	63	7705	310	4,03	257	3,34	8478
			22	8375	338	4,04	291	3,48	8721
Sisyphus	180561	03	3209	7433	321	4,32	262	3,52	8541
			1542	8036	353	4,40	289	3,59	8469
			1022	8696	378	4,34	307	3,53	8589
Sunrise	854205	06	912	8342	338	4,05	287	3,44	8915
			21	9329	392	4,20	339	3,64	9459
Verden P*S	167473	10	147	6860	301	4,38	237	3,46	7761
			94	7755	351	4,53	282	3,63	8019
Vollendet	865525	A3	1173	7447	316	4,24	257	3,46	8453
			827	8435	362	4,30	299	3,55	8680
			143	9304	393	4,23	331	3,55	9282
Votary P*S	172966	10	13457	7337	300	4,08	248	3,37	8280
			7461	8307	337	4,06	287	3,45	8368
			2377	8861	357	4,03	301	3,40	8496
Waban	605991	A3	16179	7467	313	4,19	263	3,52	8486
			11820	8382	352	4,20	301	3,59	8544
			5381	8990	376	4,18	320	3,56	8652
Weissensee	606416	A8	4111	7758	318	4,10	270	3,47	8757
			545	9210	375	4,07	327	3,55	9244
Weitblick	860110	03	1829	7888	323	4,09	275	3,49	8894
			410	9214	372	4,04	329	3,57	9271
Wellington	180986	17	92	7384	300	4,06	257	3,48	8078
			70	8418	336	3,99	298	3,54	8241
Wildjoch	854085	16	76	7511	310	4,13	261	3,48	8175
			29	8679	361	4,16	312	3,60	8569
Wohlgemut	865586	16	135	7580	311	4,11	264	3,48	8359
			56	8609	356	4,13	315	3,66	8532
Woiwode	606445	A1	1737	7662	319	4,16	265	3,45	8997
			126	9383	391	4,16	334	3,56	9737
Wombat	865562	A3	122	7773	315	4,06	266	3,42	8628
			74	8541	351	4,11	304	3,56	8684
Worldcup	180838	17	1978	7465	308	4,12	254	3,40	8633
			1239	8634	357	4,13	300	3,48	8791
			280	9523	390	4,09	326	3,42	9105
Zerberus	871035	16	53	6953	306	4,40	245	3,52	8280
			21	8377	365	4,36	301	3,60	8667

Abkalbeergebnisse paternal Station CRV Deutschland

genomische Jungvererber

Bulle		Abkalbeergebnisse						Zuchtwertschätzung	
Name	HBNr	Erstlinge			Weitere			Kpat	VIW
		Anz	tot%	TH%	Anz.	tot%	TH%		
Space Pp*	855684							122	121
Mill PP*	855400	64	6,3	1,6	96	7,2	0,0	120	112
Wintertraum	606669	4938	3,1	1,0	7723	3,2	0,6	118	111
Jet Pp*	871630							116	112
Hopfen	871466	1370	2,5	0,5	1803	2,4	0,6	116	108
Eric	871542							116	105
Wulf	871543							116	104
Woidboy P*S	871590							116	104
Morgan PP*	861400	15	0,0	6,7	33	0,0	0,0	115	99
Hudora	871626							113	118
Hafling	855735							113	115
Vienetta	855615							113	112
Hallgraf	866166							113	108
Sumatra Pp*	607028							112	111
Sanders Pp*	607056							112	110
Moser P*S	855325	626	4,3	1,5	760	3,6	0,9	112	97
Six Pp*	866178							111	113
Magic Boy PP*	607053							111	107
Meriol P*S	871407	236	5,5	2,1	1554	2,7	0,9	111	107
Harvis Pp*	871503	107	1,9	0,9	194	2,6	0,0	109	114
Mani PP*	855572							109	108
Inzell PP*	871560							109	102
Sepa	855711							108	109
Verl	871455	103	4,9	3,9	568	1,4	1,1	107	112
Hiller	855256	70	2,9	0,0	721	2,6	1,4	107	107
Mockl	869810							107	104
Iberia P*S	855651							107	103
Inside Pp*	855650							107	102
Hibernal Pp*	606992							106	106
Minoa P*S	866140	169	1,8	2,4	466	3,5	1,3	106	106
Sidney	855255	54	5,6	0,0	723	3,7	1,0	106	95
Wundawerk	880492							105	111
Dottore	606973							105	109
Huron	866172							105	96
Sakral Pp*	855712							104	116
Mach Mit Pp*	607044							104	104
Masai PP*	174553							104	102
Montasio	871485	42	0,0	0,0	613	3,3	1,5	104	101
Webwunda	606989							103	111
Hellstone	606997							103	110
Myway	871435	478	3,2	4,2	631	3,2	1,6	103	110
Donut	855614							103	99
Moher P*S	606982							103	97
Mumbai PP*	871445	76	2,7	1,3	1086	2,4	1,8	102	109
Halbzeit Pp*	606974							102	108
Moretti Pp*	606890	61	0,0	4,9	132	2,3	1,5	102	106
Webinar P*S	855224	209	4,3	0,5	600	2,5	1,0	102	106
Myfuerst PP*	607043							101	108
Zarino Pp*	606886	130	4,6	3,8	1340	3,4	1,4	101	98
Van PP*	607008							100	91

Abkalbeergebnisse paternal Station CRV Deutschland

geprüfte Vererber

paternal

Bulle	Abkalbeergebnisse						Zuchtwertschätzung		
	HBNr	Erstlinge			Weitere			Kpat	VIW
Anz		tot%	TH%	Anz.	tot%	TH%			
Helsinki	180866	2408	3,2	1,2	2928	3,1	0,9	115	108
Virginia	854488	2123	3,3	1,6	2419	2,7	0,9	113	110
Jedermann	606515	735	2,7	1,3	714	3,2	0,9	110	110
Majo	854427	629	3,8	2,1	2757	2,2	0,8	108	108
Hollister	164787	123	3,2	3,2	842	2,5	1,3	105	104
Woiwode	606445	2236	4,5	2,1	6824	3,2	1,2	104	103
Wega Pp*	606651	558	3,4	5,0	4775	3,6	1,5	103	107
Makay	854639	175	3,5	2,9	1825	4,1	0,9	103	98
Verismo PP*	606518	1409	5,1	3,4	3387	3,8	1,8	103	95
Westwind	854397	82	1,2	1,2	1818	3,3	1,7	99	99
Mond	854432	30	0,0	3,3	431	3,7	1,4	98	103
Wuhudler	606578	134	3,8	2,2	2845	4,0	1,1	98	96

maternal

Bulle	Abkalbeergebnisse						Kmat	
	HBNr	Erstlinge			Weitere			
Anz		tot%	TH%	Anz.	tot%	TH%		
Verismo PP*	606518	1079	3,3	0,5	275	4,3	0,4	110
Westwind	854397	470	5,0	1,1	69	4,2	1,4	110
Jedermann	606515	383	2,1	0,3	50	0,0	2,0	108
Helsinki	180866	777	4,0	1,4	604	4,7	0,7	107
Virginia	854488	443	4,3	0,9	30	3,0	3,3	107
Wega Pp*	606651	111	0,9	2,7				106
Mond	854432	101	1,0	1,0	23	4,3	0,0	102
Woiwode	606445	1367	3,3	1,5	746	2,8	0,5	101
Makay	854639	140	2,9	2,1				101
Hollister	164787	117	4,3	1,7	110	5,2	0,0	100
Majo	854427	400	2,2	0,8	63	3,2	0,0	98
Wuhudler	606578	417	3,6	2,6	7	0,0	0,0	98

Abkalbeergebnisse Bayern-Genetik

Abkalbeergebnisse paternal

Bulle		Abkalbeergebnisse							
		Erstlinge			Weitere				
Name	HBNr	Anz	tot%	TH%	Anz.	tot%	TH%	Kpat	VIW
Maternus Pp*	177794	31	9,7	12,9	193	2,1	1,1	117	111
Majestix P*S	874306	6019	2,3	1,6	9108	2,4	0,8	115	116
Hex Hex Pp*	866045	7741	2,7	1,7	10740	3,0	1,1	114	112
Masasi PP*	177771	6600	3,2	2,4	8870	3,0	1,1	112	116
Housten Pp*	854576	3777	3,6	1,8	4911	2,9	0,8	112	112
Eilfort	860177	248	4,4	2,9	602	3,4	1,7	110	103
Walygator	173523	132	1,5	2,3	347	3,5	1,7	110	103
Wackersberg	868515	29	3,4	3,4	196	1,5	0,0	109	112
Seeland	173790	1076	3,4	1,8	1753	3,4	1,1	109	94
Laikipia	871010	10	0,0	20,0	340	4,1	0,9	107	102
Mittelweg	173928	35	0,0	5,7	516	3,0	1,2	105	109
Vidi Pp*	173678	2548	5,0	2,4	6193	3,3	1,2	105	105
Semper Fi Pp*	173863	2030	4,2	3,2	4144	3,5	1,4	104	100
Waalkes Pp*	606582	2919	3,4	2,3	15387	3,4	1,4	104	99
Hawkeye	866058	8	0,0	0,0	285	2,5	2,8	102	102
Verden P*S	167473	142	4,9	6,3	1744	4,0	2,0	97	94
Ville Pp*	173862	38	5,2	2,6	735	3,7	2,2	96	102
Mahale PP*	173779	721	3,7	3,4	7779	3,9	1,9	94	95

Abkalbeergebnisse maternal

Bulle		Abkalbeergebnisse						Zuchtwert-
		Erstlinge			Weitere			schätzung
Name	HBNr	Anz	tot%	TH%	Anz.	tot%	TH%	Kmat
Laikipia	871010	90	6,6	0,0	101	1,9	1,0	116
Mahale PP*	173779	1795	4,0	1,4	995	3,2	0,5	112
Vidi Pp*	173678	1578	3,2	0,6	156	2,5	0,6	112
Walygator	173523	65	1,5	1,5	43	2,3	0,0	111
Maternus Pp*	177794	54	1,8	3,7	6	0,0	0,0	111
Ville Pp*	173862	123	4,0	0,8	1	0,0	0,0	109
Waalkes Pp*	606582	1679	4,3	1,0	41	4,5	0,0	109
Semper Fi Pp*	173863	1020	4,3	1,0	24	0,0	8,3	106
Seeland	173790	77	5,1	3,9	67	5,6	0,0	104
Mittelweg	173928	71	4,2	1,4				104
Masasi PP*	177771	2043	3,3	1,5	724	1,9	0,7	103
Majestix P*S	874306	361	5,2	1,4				103
Hex Hex Pp*	866045	1172	5,9	1,8	1	0,0	0,0	101
Wackersberg	868515	52	1,9	1,9	15	0,0	0,0	101
Hawkeye	866058	50	4,0	0,0				101
Housten Pp*	854576	374	1,9	0,6				100
Eilfort	860177	93	3,2	0,0	51	11,3	0,0	99
Verden P*S	167473	197	7,1	2,0	218	5,3	0,0	96

